▭ PFU zakres rzeczowy (oznaczenie schematyczne)

Objaśnienia:

- granice działek
- projektowana granica pasa drogowego
- proj. krawędź jezdni

Zakres robót dotyczących PFU:

- ▨ proj. ścieżka rowerowa
- ▨ proj. chodnik
- ▨ proj. ścieżka rowerowa jednokierunkowa z dopuszczeniem ruchu pieszego
- ▨ proj. poszerzenie nawierzchni KR3 - droga DP 2429P
- ▨ proj. poszerzenie nawierzchni KR4 - drogi DP 2438P i 2489P
- ▨ istn. chodniki
- ▨ proj. wysepka

Zjazdy:

- ▨ proj. zjazdy bitumiczne
- ▨ proj. zjazdy z betonowej kostki brukowej

→ kierunek spływu wody

20,0 szerokość pasa drogowego

Wykonawca:	DROMOST SP. Z O.O. UL. TRÓJPOLE 3b, 61-693 POZNAŃ TEL: +48 61 827-76-70, FAX: +48 61 827-76-71 REGON630536655 NIP781-00-42-784 KRS0000175056			Data: 08.2017
Inwestor:	Zarząd Dróg Powiatowych w Poznaniu ul. Zielona 8 61-851 Poznań			Stadium: PFU
Budowa ścieżki rowerowej Poznań-Tulce-Gowarzewo w ciągu dróg powiatowych nr 2438P, 2429P, 2489P w zakresie programu funkcjonalno-użytkowego oraz koncepcja rozbudowy w/w dróg powiatowych na odcinkach od granicy miasta Poznania do Gowarzewa - ul. Czereśniowa				
BRANŻA DROGOWA				
Stanowisko:	Imię i nazwisko:	Nr uprawnień:	Specjalność:	Podpis
Projektant:	inż. M. Kruszewski	151/84/Pw	Projektowanie w specjalności konstrukcyjno-inżynieryjnej w zakresie dróg	
Asystent Projektanta:	mgr inż. F. Kruszewski	-	-	
Sprawdzający:	mgr inż. G. Nowacki	102/89/Pw	Projektowanie w specjalności konstrukcyjno-inżynieryjnej w zakresie dróg	
PLAN SYTUACYJNY				Skala: 1:500 Nr rys.: 2.2

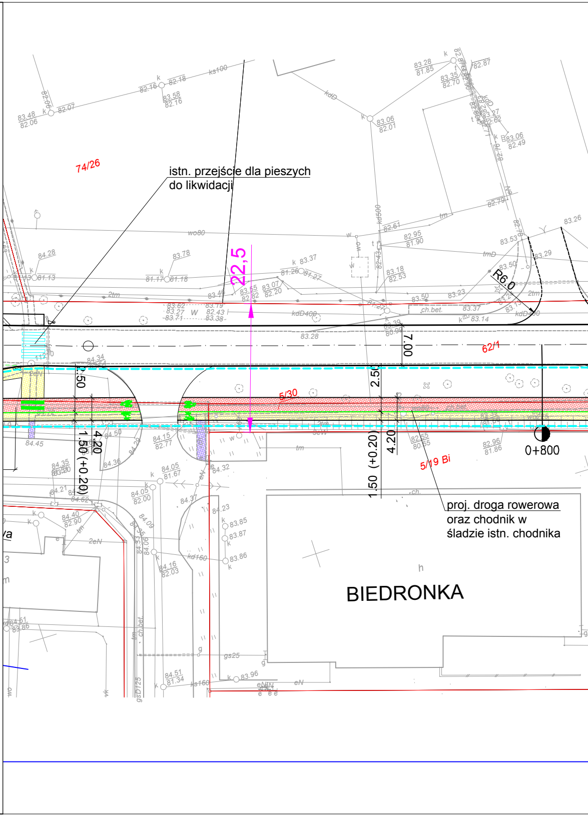
74/26
istn. przejście dla pieszych
do likwidacji
22,5
R6.0
7.00
62/1
2.50
5/30
4.20
1.50 (+0.20)
1.50
0+800
5/19 Bi
proj. droga rowerowa
oraz chodnik w
śladzie istn. chodnika
BIEDRONKA
ch.bet.
wo80
kd500
kdD400
kd160
ks100
ks160
gs25
2tm
2eN
tm
eN
83.28
83.37
84.05
81.67
84.15
82.77
84.45
83.86
83.96
84.51
81.34

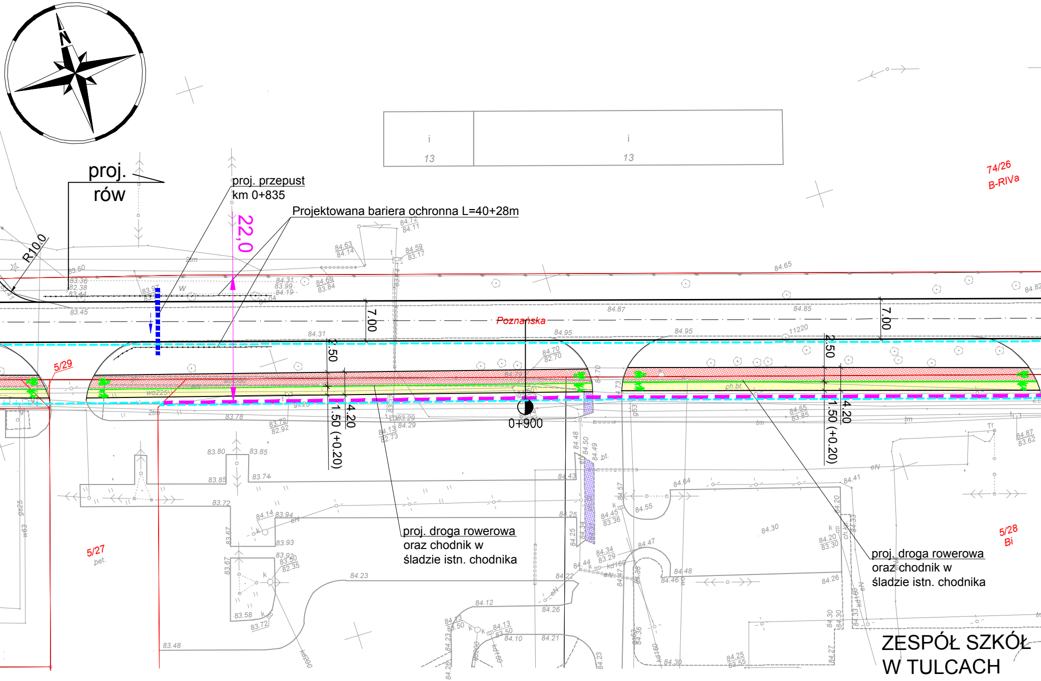
N
proj. rów
proj. przepust
km 0+835
Projektowana bariera ochronna L=40+28m
22,0
R10,0
7.00
2.50
1.50 (+0.20)
4.20
Poznańska
0+900
5/29
5/27
5/28
Bi
74/26
B-RIVa
13
13
proj. droga rowerowa
oraz chodnik w
śladzie istn. chodnika
proj. droga rowerowa
oraz chodnik w
śladzie istn. chodnika
ZESPÓŁ SZKÓŁ
W TULCACH

OD KM 0+820 DO 1+320 RÓW LEWOSTRONNY
WŁĄCZONY POPRZEZ PRZEPUST DO ROWU PRAWEGO

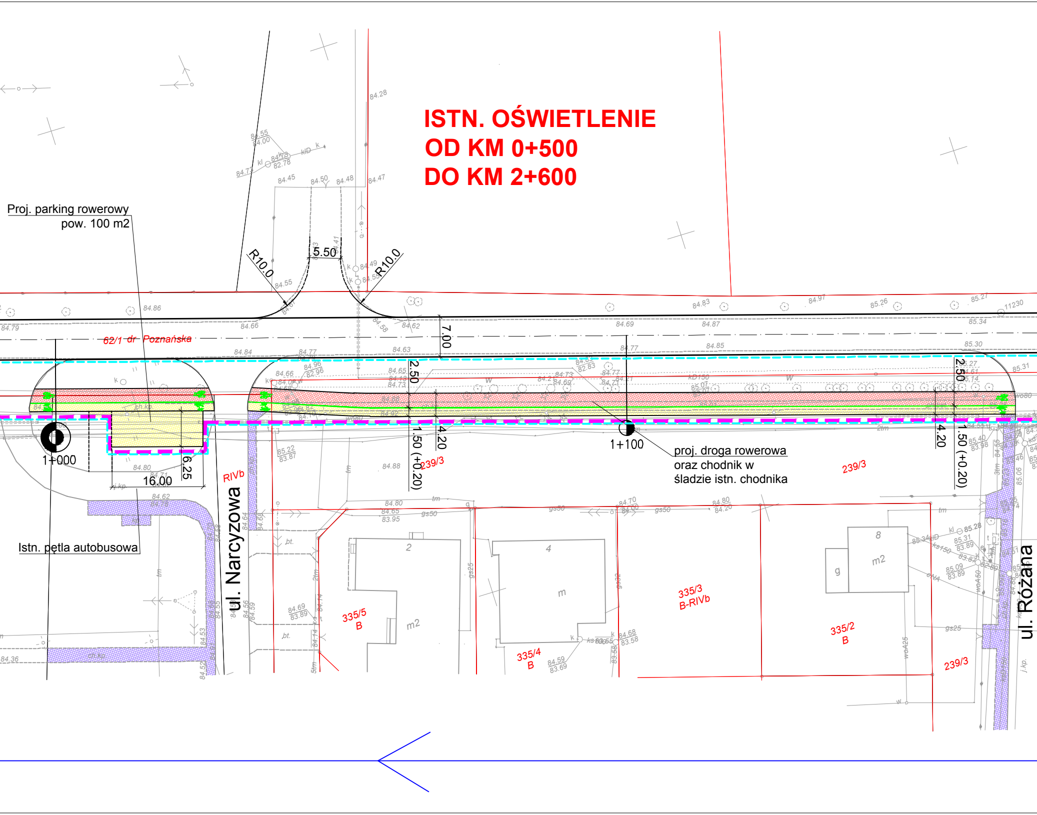
ISTN. OŚWIETLENIE
OD KM 0+500
DO KM 2+600
Proj. parking rowerowy
pow. 100 m2
Istn. pętla autobusowa
ul. Narcyzowa
ul. Różana
62/1 dr Poznańska
proj. droga rowerowa
oraz chodnik w
śladzie istn. chodnika
1+000
1+100
R10.0
R10.0
5.50
7.00
2.50
2.50
1.50 (+0.20)
1.50 (+0.20)
4.20
4.20
16.00
6.25
RIVb
239/3
239/3
239/3
335/5
B
335/4
B
335/3
B-RIVb
335/2
B
m2
m2
m
g
2
4
8

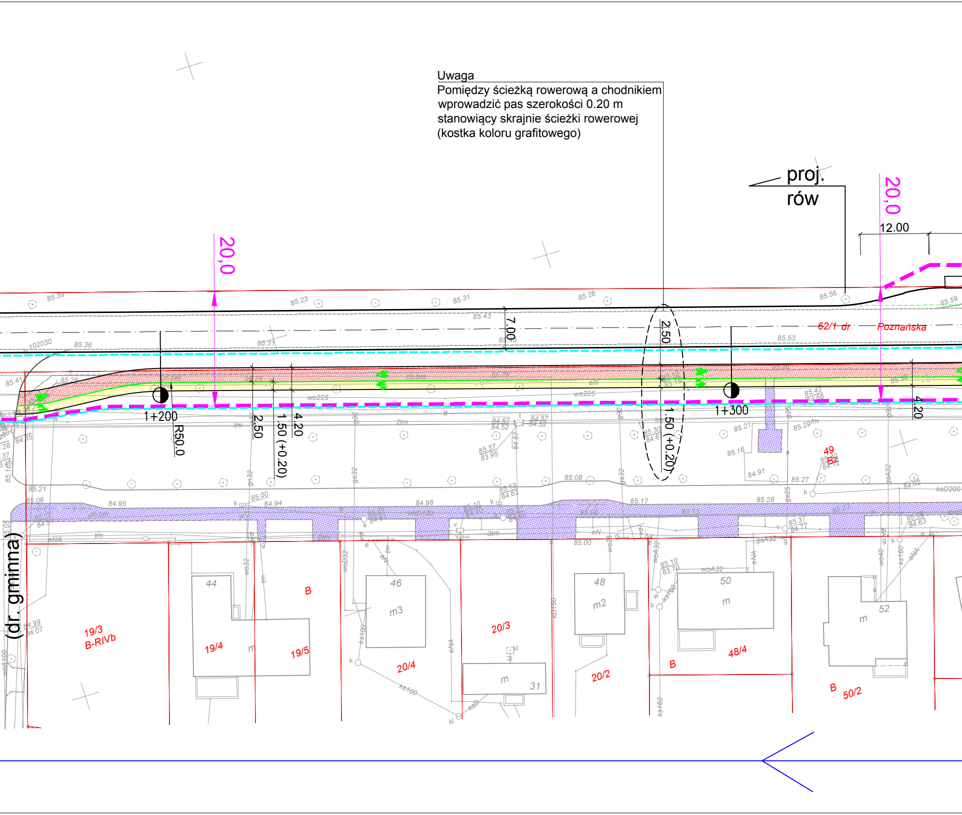

Uwaga
Pomiędzy ścieżką rowerową a chodnikiem
wprowadzić pas szerokości 0.20 m
stanowiący skrajnie ścieżki rowerowej
(kostka koloru grafitowego)

proj.
rów
20,0
20,0
12.00
7.00
2.50
1.50 (+0.20)
2.50
1.50 (+0.20)
4.20
4.20
1+200
1+300
R50.0
62/1 dr
Poznańska
(dr. gminna)
44
46
48
50
52
31
m
m2
m3
19/3
B-RIVb
19/4
19/5
20/4
20/3
20/2
48/4
50/2
49
Bz
B
wo225
eN
eNA
tm
85.39
85.23
85.31
85.26
85.56
85.59
85.43
85.36
85.37
85.53
85.41
85.28
85.21
85.06
84.95
85.00
84.94
84.98
85.08
85.17
85.28
85.13
84.63
85.37
83.95
85.16
84.91
85.27
85.29
85.42
84.66
85.10
83.70
85.37
84.77
84.63
84.02
ksD200
woA32
ks160
kD150
ks100
woD32
gs32
gsA32
wo32
102030

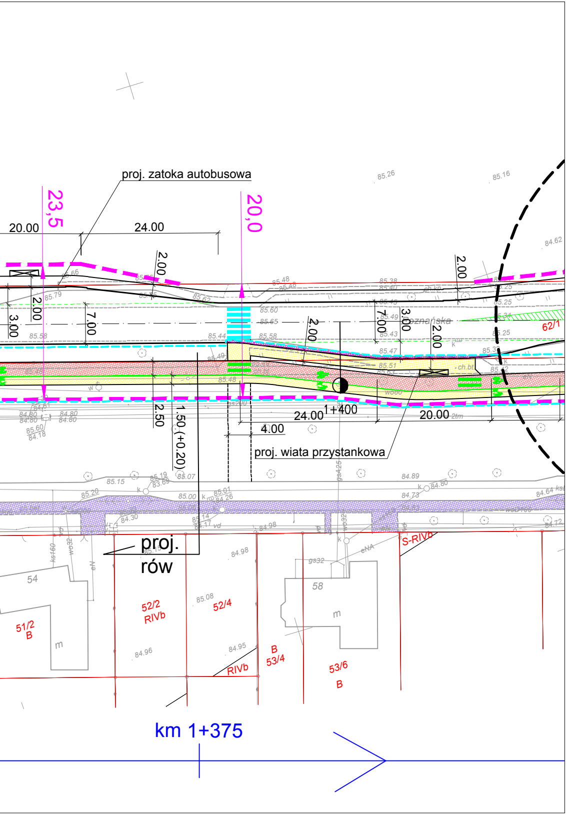
proj. zatoka autobusowa
23,5
20,0
20.00
24.00
2.00
2.00
3.00
7.00
2.00
7.00
3.00
2.00
2.00
Poznańska
62/1
ch.bt
1+400
24.00
20.00
4.00
2.50
1.50 (+0.20)
proj. wiata przystankowa
proj.
rów
54
51/2
B
m
52/2
RIVb
52/4
58
m
B
53/4
RIVb
53/6
B
S-RIVb
km 1+375