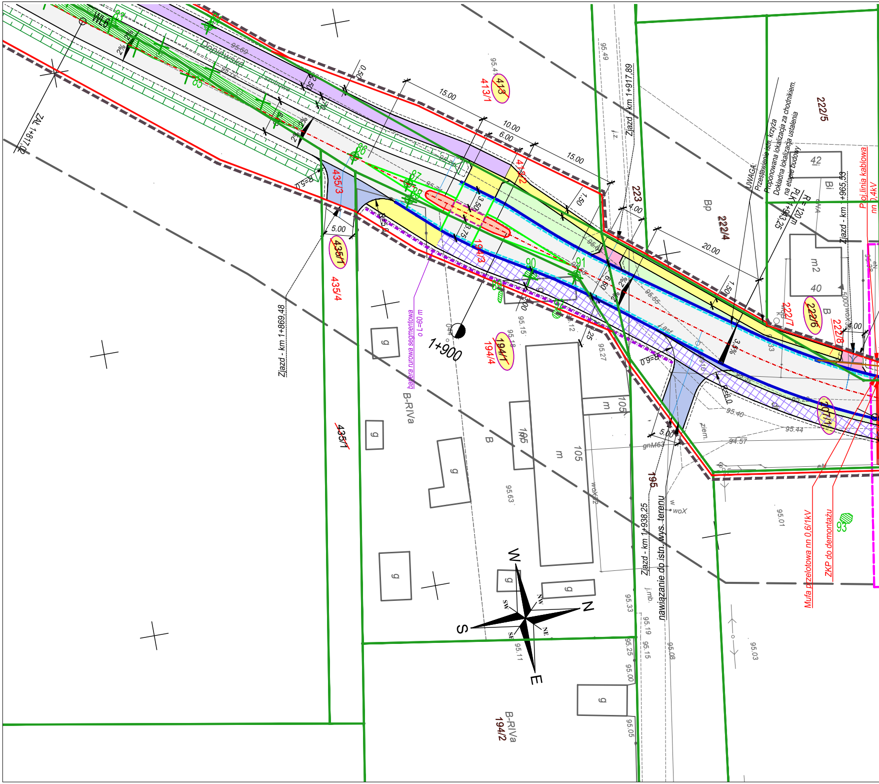
Dopiewska
Jeszutowa
WL6
ZAL 1+817,02
Zjazd - km 1+869,48
Zjazd - km 1+917,89
Zjazd - km 1+938,25
Zjazd - km 1+965,53
1+900
UWAGA:
Przestawienie istn. krzyża
Proponowana lokalizacja za chodnikiem.
Dokładna lokalizacja ustalenia
na etapie budowy
R = 120 m
PLK 1+943,25
Proj.linia kablowa
nn 0,4kV
Mufa przelotowa nn 0,6/1kV
ZKP do demontażu
bariera rurowa segmentowa
o L=60 m
nawiązanie do istn. wys. terenu
413
413/1
413/2
435/1
435/3
435/4
435/1
194/1
194/3
194/4
194/2
222/4
222/5
222/6
222/7
222/8
223
195
207/1
B-RIVa
Bp
Bi
B
m
m2
40
42
105
g
15.00
10.00
6.00
4.00
20.00
1.50
3.50
3.75
5.00
2.50
0.50
R=5.0
R=6.0
2%
3.3%
83
84
85
86
87
88
89
90
91
93
95.69
95.72
95.49
95.41
95.15
95.18
95.27
95.40
95.44
94.57
95.63
95.01
95.03
95.33
95.19
95.15
95.25
95.11
95.08
95.00
95.05
gnM63
woX
ziem.
W
N
S
E
NW
NE
SW
SE

Mapa do celów projektowych

Skala 1:500

Województwo: wielkopolskie
Powiat: poznański
Nazwa jedn. ewid.: Tarnowo Podgórne
Identyfikator jedn. ewid.: 302117_2
Nazwa obr. ewid.: Lusówko
Identyfikator obr. ewid.: 302117_2.0009
Miejscowość: Lusówko
Sekcja: 6.177.09.03.1.1

Zasięg opracowania — — — —
GKG.GZ.4071.822.2019

Stan aktualny na dzień: 23.01.2019

WYKONAWCA:

Pracownia Geodezyjno-Kartograficzna
IKSIGREK s.c.
Dariusz Kierzenka Dawid Wąsowicz
ul. Obornicka 46, 62-002 Suchy Las
NIP 972-123-02-78 REGON 301759976
tel. 517 660 636, 517 660 646

Dawid Wąsowicz
geodeta uprawniony
nr upr. 19811

Układ współrzędnych prostokątnych płaskich	2000
Układ wysokości	Kronsztadt

Wykonanie niniejszej mapy nie było poprzedzone ustaleniami dotyczącymi ewentualnych służebności gruntowych obciążających grunty położone w granicach projektowanej inwestycji budowlanej.

Kolorem czerwonym zaznaczono punkty osnowy geodezyjnej, które podlegają ochronie. Zgodnie z art. 48 pkt 3 ustawy z dnia 17 maja 1989 r. Prawo geodezyjne i kartograficzne (Dz.U. z 2010 r., Nr 193, poz. 1287 ze zm.), kto (...) niszczy, uszkadza i przemieszcza znaki geodezyjne (...) podlega karze grzywny.

Nie wyklucza się istnienia w terenie innych nie wykazanych na niniejszej mapie urządzeń podziemnych, które nie były zgłoszone do inwentaryzacji lub o których brak jest informacji w instytucjach branżowych.

Poświadcza się, że niniejszy dokument został opracowany w wyniku prac geodezyjnych i kartograficznych, których rezultaty zawiera operat techniczny wpisany do ewidencji materiałów państwowego zasobu geodezyjnego i kartograficznego

STAROSTA POZNAŃSKI

P.3021.2019 2011
(Identyfikator ewidencyjny materiału zasobu - operatu technicznego)
08 -02- 2019
(Data wpisania operatu technicznego do ewidencji materiałów zasobu)
Z up. STAROSTY POZNAŃSKIEGO
Ryszard Flitta
Główny Specjalista
Powiatowego Ośrodka Dokumentacji Geodezyjnej i Kartograficznej w P
(Imię, nazwisko i podpis osoby reprezentującej organ)

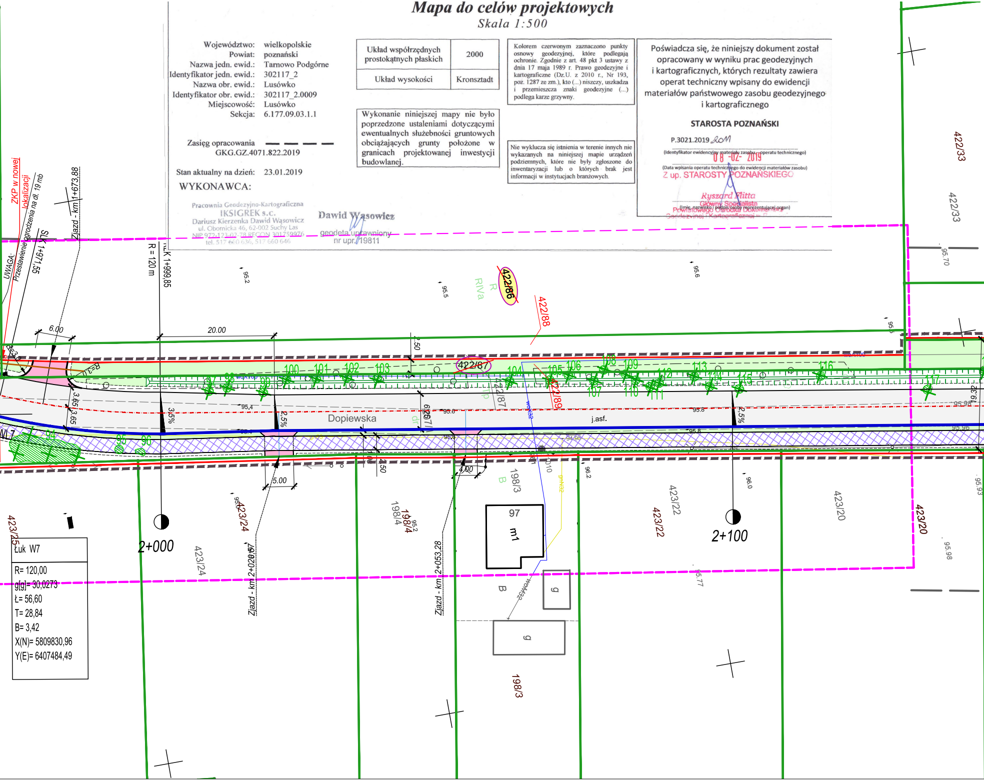
UWAGA: Przestawienie ogrodzenia na dł. 19 mb
ZKP w nowej lokalizacji
Zjazd - km 1+673,88
SLK 1+971,55
R = 120 m
ŁK 1+999,85
6.00
20.00
2.50
3.65
3.65
3.5%
2.5%
6.00
2.5%
5.00
4.50
4.00
2.50
Dopiewska
j.asf.
422/86
R
RIVa
422/88
422/87
422/89
422/33
423/25
423/24
198/4
198/3
423/22
423/20
97
m1
g
B
dr
Tp
2+000
2+100
Zjazd - km 2+026,57
Zjazd - km 2+053,28
94 95 96 97 98 99 100 101 102 103 104 105 106 107 108 109 110 111 112 113 114 115 116 117
95.2
95.5
95.6
95.4
95.8
95.96
95.98
95.70
95.77
95.93
96.0
96.2
Łuk W7
R= 120,00
g[g]= 30,0273
Ł= 56,60
T= 28,84
B= 3,42
X(N)= 5809830,96
Y(E)= 6407484,49

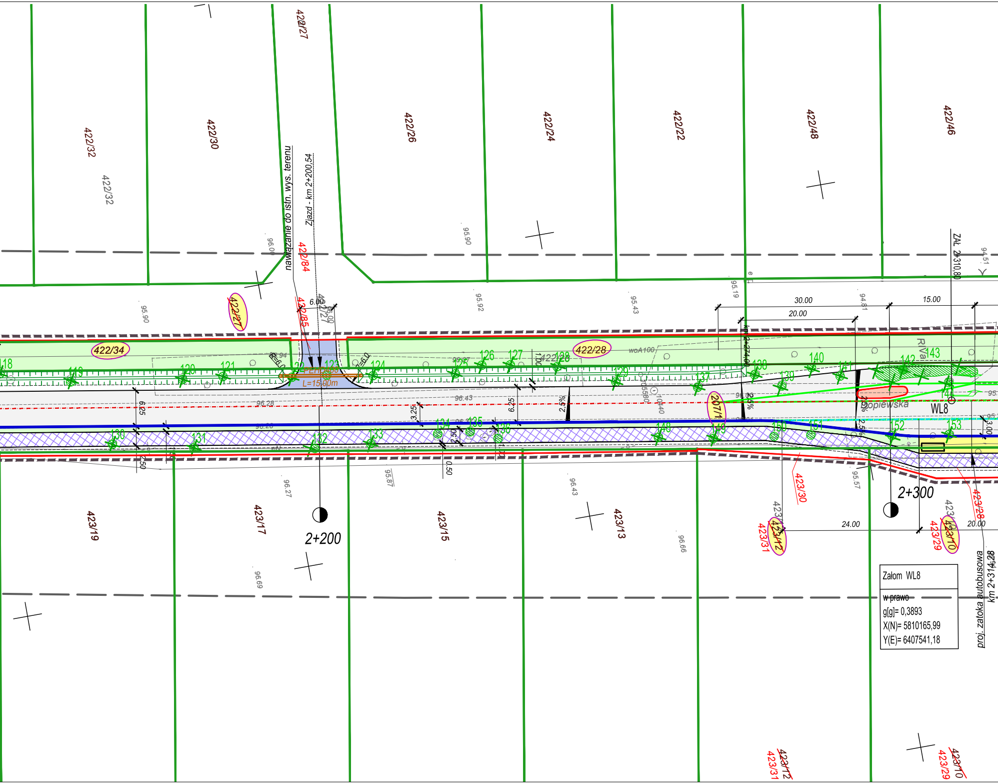
422/32
422/30
422/27
422/26
422/24
422/22
422/48
422/46
nawiązanie do istn. wys. terenu
Zjazd - km 2+200,54
422/84
422/85
422/34
422/28
6.00
R=6.0
PEHD 400
L=15,60m
woA100
30.00
20.00
15.00
km 2+274,00
ZAL 2+310,80
RIVa
Sopiewska
WL8
2+200
2+300
24.00
20.00
423/19
423/17
423/15
423/13
423/30
423/31
423/12
423/29
423/10
423/28
207/1
6.25
3.25
2.50
1.00
0.50
3.00
2,5%
96.28
96.43
95.90
95.92
95.43
95.19
94.81
94.51
96.27
95.87
96.43
96.66
96.69
95.57
118
119
120
121
122
123
124
125
126
127
128
129
130
131
132
133
134
135
136
137
138
139
140
141
142
143
144
148
149
150
151
152
153
proj. zatoka autobusowa
km 2+314,28

Załom WL8
w prawo
g[g]= 0,3893
X(N)= 5810165,99
Y(E)= 6407541,18

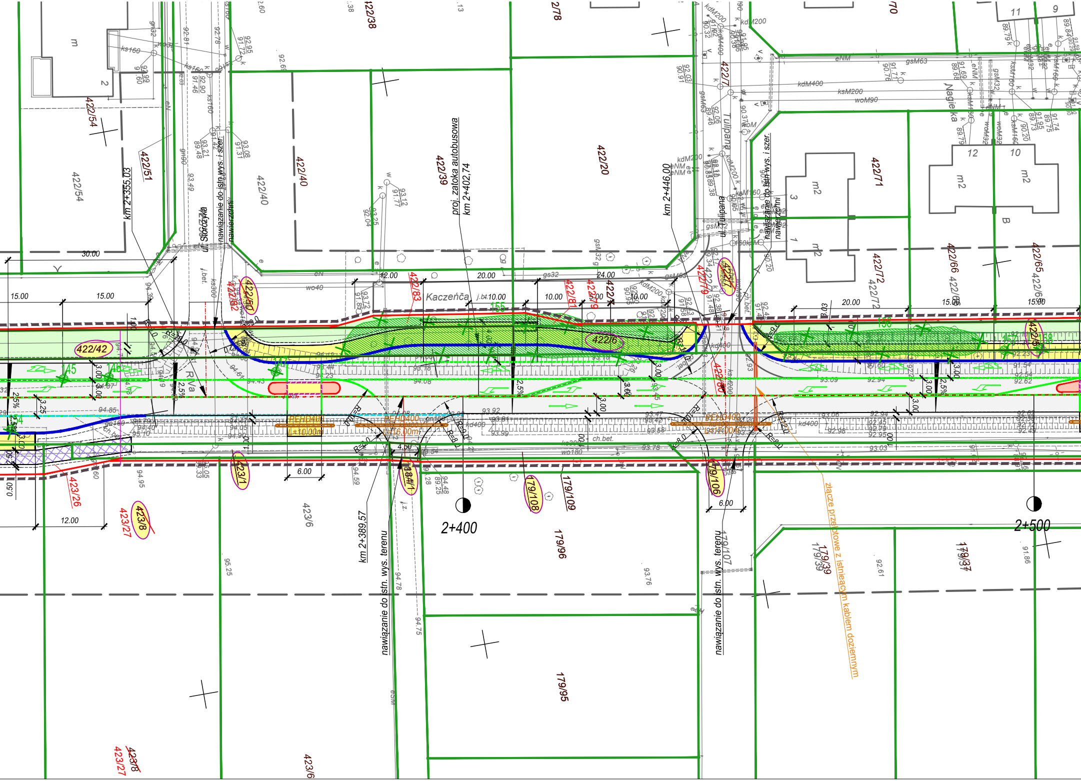

2+400
2+500
Kaczeńca
Tulipana
ul. Tulipana
Nagietka
Storczyka
proj. zatoka autobusowa
km 2+402,74
km 2+355,03
km 2+446,00
km 2+389,57
nawiązanie do istn. wys. i szer. nawierzchni
nawiązanie do istn. wys. terenu
złącze przepustowe z istniejącym kablem doziemnym
PEHD400
L=10.00m
PEHD400
L=16.00m
PEHD400
L=14.00m
422/54
422/51
422/40
422/39
422/38
422/20
422/7
422/71
422/72
422/66
422/65
422/42
422/50
422/83
422/81
422/79
422/6
422/80
423/1
423/6
423/8
423/26
423/27
184/1
179/108
179/109
179/106
179/107
179/96
179/95
179/39
179/37
15.00
15.00
30.00
12.00
20.00
24.00
10.00
10.00
20.00
15.00
15.00
6.00
6.00
4.50
12.00
3.00
3.25
2.5%
ch.bet.
j.bet.
kd400

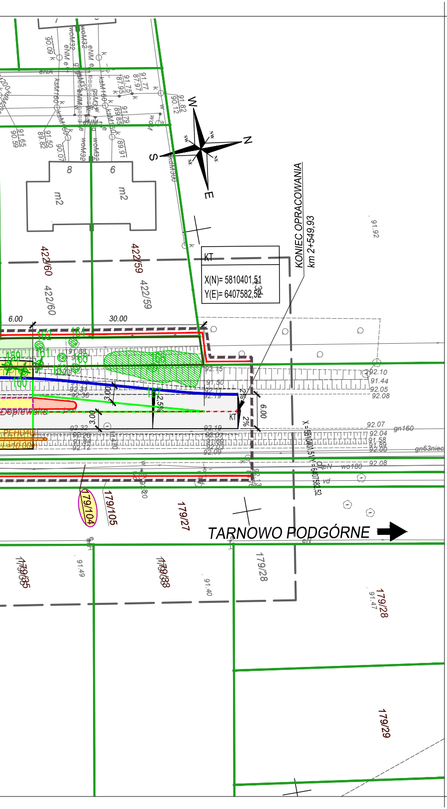
W
N
S
E
SW
NW
SE
NE
8
6
m2
m2
422/60
422/60
422/59
422/59
KT
X(N)= 5810401,51
Y(E)= 6407582,52
KONIEC OPRACOWANIA
km 2+549,93
6.00
30.00
3.00
3.00
6.00
2%
2%
2.5%
KT
Dopiewska
PEHD400
L=10,00m
91.92
92.10
91.44
92.05
92.08
92.07
92.04
91.58
91.89
92.00
92.08
gn160
gn63niec
wo180
vd
eN
179/104
179/105
179/27
179/28
179/85
179/88
179/28
179/29
91.49
91.40
91.47
TARNOWO PODGÓRNE

LEGENDA

⬜	Projektowana nawierzchnia bitumiczna
🟧	Projektowane nawierzchnia z płyt ażurowych
🟦	Projektowane nawierzchnia miejsc postojowych
🟨	Projektowana nawierzchnia chodników
🟪	Projektowane chodniki z dopuszczeniem ruchu rowerowego zgodnie z projektem organizacji ruchu - nawierzchnia bitumiczna
▨	Projektowana nawierzchnia chodników z dopuszczeniem ruchu rowerowego zgodnie z projektem organizacji ruchu - nawierzchnia z kostki bet. bezfazowej
🟧	Projektowane nawierzchnia wyspy - kostka bet. czerwona
🟦	Projektowane nawierzchnia zjazdów publicznych
🟪	Projektowane nawierzchnia zjazdów indywidualnych
🟩	Zieleń
━	Krawędź drogi
━	Projektowany krawężnik betonowy szary
━	Projektowany krawężnik betonowy czerwony
- - -	Projektowany opornik bet. 12x25 cm
- - -	Projektowany ściek z dwóch rzędów kostki bet.
━	Projektowane obrzeże betonowe
- - -	Pobocze
-·-·-	Projektowana bariera ruruowa segmentowa

BRANŻA SANITARNA

—o—	Projektowany kanał deszczow
▯—	Projektowane wpusty z przyka
PEHD400 L=11,00m	Projektowane rurociągi PEHD

BRANŻA TELETECHNICZNA

✕ ✕ ✕	Istniejąca sieć teletechnicz
▯—	Proj. sieć teletechniczna wraz

BRANŻA ENERGETYCZNA

✕ ✕ ✕	Istniejące kable energetyczne
—	Proj. kable energetyczne
80 14	Drzewa i krzewy do wycinki

Mapa do celów projektowych
Arkusz 1
Skala 1:500

Województwo: wielkopolskie
Powiat: poznański
Nazwa jedn. ewid.: Tarnowo Podgórne
Identyfikator jedn. ewid.: 302117_2
Nazwa obr. ewid.: Lusówko
Identyfikator obr. ewid.: 0009
Miejscowość: Lusówko
Arkusz: 1, 4
Sekcja: 6.178.9.23.3.1
6.178.9.23.3.2
6.178.9.23.3.3
6.178.9.23.3.4

Zasięg opracowania — — — —
GKG.4141.14693.2015

Układ współrzędnych prostokątnych płaskich	2000
Układ wysokości	Kronsztadt

Kolorem czerwonym zaznaczono punkty osnowy geodezyjnej, które podlegają ochronie. Zgodnie z art. 48 pkt 3 ustawy z dnia 17 maja 1989 r. Prawo geodezyjne i kartograficzne (Dz.U. z 2010 r., Nr 193, poz. 1287 ze zm.), kto (...) niszczy, uszkadza i przemieszcza znaki geodezyjne (...) podlega karze grzywny.

Wykonanie niniejszej mapy nie było poprzedzone ustaleniami dotyczącymi ewentualnych służebności gruntowych obciążających grunty położone w granicach projektowanej inwestycji budowlanej.

Nie wyklucza się istnienia w terenie innych nie wykazanych na niniejszej mapie urządzeń podziemnych, które nie były zgłoszone do inwentaryzacji lub o których brak jest informacji w instytucjach branżowych.

Stan aktualny na dzień: 28.12.2015

WYKONAWCA: Pracownia Geodezyjno-Kartograficzna
IKSIGREK s.c.
Dariusz Kierzenka Dawid Wąsowicz
ul. Obornicka 46, 62-002 Suchy Las
NIP 972-123-02-78 REGON 301759976
tel. 517 660 636, 517 660 646

Dawid Wąsowicz
geodeta uprawniony
nr upr. 19811

y z studniami

nalikami

Ø400 mm pod zjazdami

zne do likwidacji

z studniami

do likwidacji

L E G E N D A

—	*Istniejące granice działek*
- - - -	*Teren niezbędny dla obiektów budowlanych*
—	*Linia rozgraniczająca teren*
-·-·-	*Przebudowa istniejącej sieci uzbrojenia terenu*
▨	*Przebudowa dróg innej kategorii*
199/8	*Numery działek przeznaczone pod inwestycję*
~~*236/7*~~	*Działki ulegajęce podziałowi*
236/12	*Numry działek po podziale*

Potwierdzam za zgodność
z oryginałam mapy zasadniczej

Poświadcza się, że niniejszy dokument został opracowany w wyniku prac geodezyjnych i kartograficznych, których rezultaty zawiera operat techniczny wpisany do ewidencji materiałów państwowego zasobu geodezyjnego i kartograficznego

STAROSTA POZNAŃSKI

P.3021.2016 1116
(Identyfikator ewidencyjny materiału zasobu – operatu technicznego)

22-01-2016
(Data wpisania operatu technicznego do ewidencji materiałów zasobu)

z up. STAROSTY POZNAŃSKIEGO
Krzysztof Sobczak
Starszy Inspektor
PODGiK w Poznaniu
(Imię, nazwisko i podpis osoby reprezentującej organ)

	PRACOWNIA **ELITON** Tomice ul. Szkolna 23, 62-060 Stęszew	Data: 02.2019
Inwestor:	ZARZĄD DRÓG POWIATOWYCH W POZNANIU ul. Zielona 8 61-851 Poznań	Nr zlecenia:

Zadanie:
przebudowa/rozbudowa drogi powiatowej nr 2392P Tarnowo Podgórne - Więckowice
na odcinku Lusówko (Rozalin) – Więckowice oraz
drogi powiatowej nr 2403P Więckowice – Dopiewo w m. Więckowice

Stanowisko:	Imię i nazwisko:	Nr uprawnień:	Podpis
Projektant branża drogowa:	*Elżbieta Zbytniewska*	*139/81/Pw*	
Sprawdzający branża drogowa:	*Bartosz Zbytniewski*	*WKP/0307/PWOD/13*	
Projektant branża sanitarna:	*Janusz Grabia*	*527/89/PW*	
Sprawdzającybranża sanitarna:	*Jerzy Mańczak*	*71/87/PW*	
Projektant branża energetyczna:	*Maria Łuczak*	*314/Pw/91*	
Sprawdzający branża energetyczna:	*Kamila Guz*	*WKP/0108/PWOE/05*	
Projektant branża teletechniczna:	*Stanisław Piskorski*	*136/96/U*	

Projekt zagospodarowania terenu

Skala: 1:500

Nr rys.: 2.4