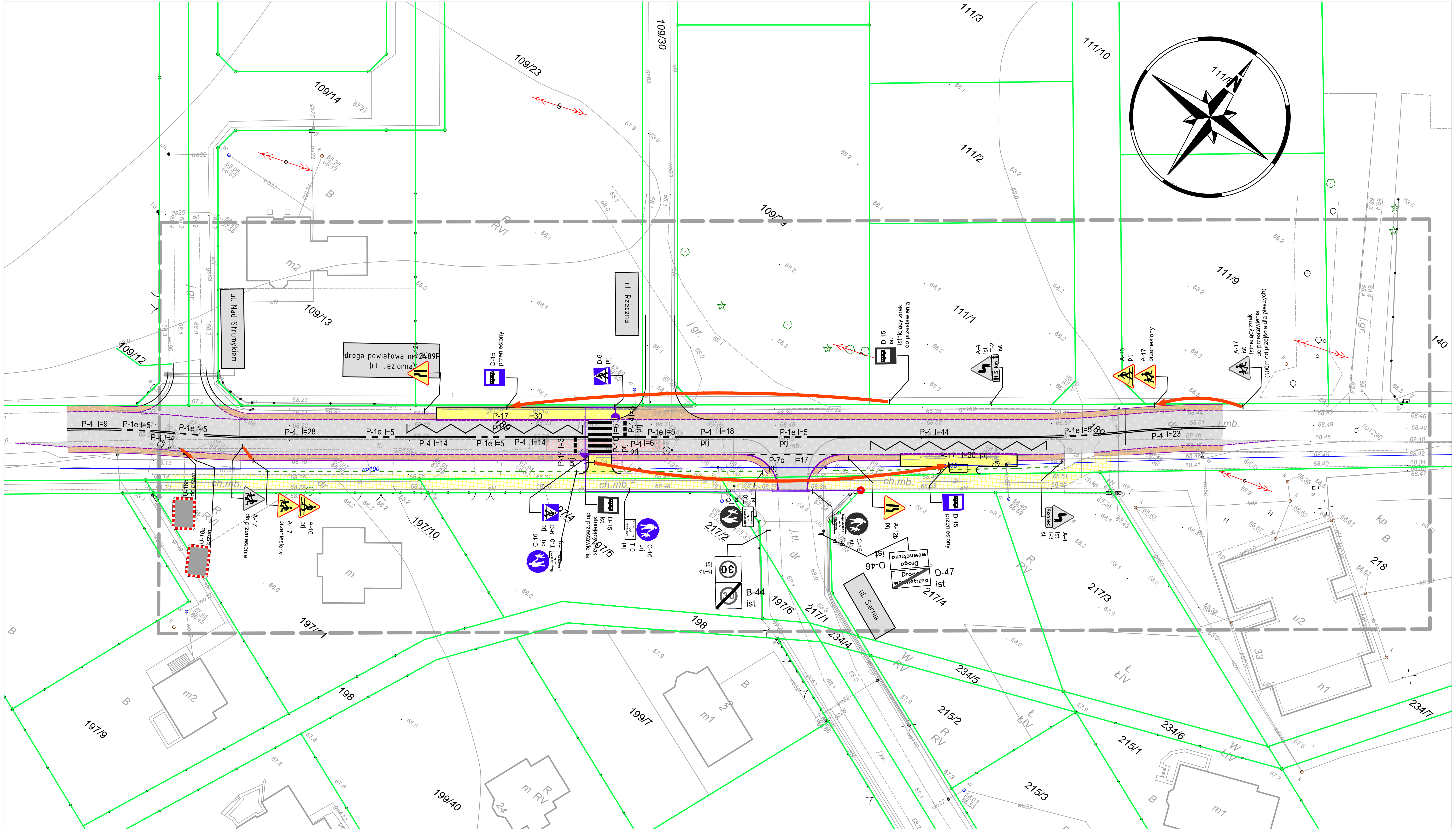

LEGENDA

- istniejące granice działek
- 122/1 istniejące numery działek
- projektowany krawężnik betonowy 15x30cm
- projektowany krawężnik betonowy 15x30cm
- projektowany ściek przykrawężnikowy
- projektowane obrzeże betonowe 8x30cm
- projektowana krawędź pobocza
- proj. jezdnia (nawierzchni bitumiczna)
- proj. chodnik (kostka betonowa szara)
- proj. pobocze (kruszywo łamane)
- istniejący chodnik z dop. ruchu rowerowego (naw. bitumiczna)
- projektowane oświetlenie
- A-1 ist — znaki istniejące
- A-1 prj — znaki projektowane
- P-3b l=40 — znaki poziome projektowane

SMP projektanci

SMP Projektanci Sp. z o.o. Sp. k.
ul. Głuchowska 1
60-101 Poznań
www.smp.poznan.pl
e-mail: biuro@smp.poznan.pl
tel. 61 861 96 36, fax. 61 861 06 44
NIP 779-23-71-246 REGON 301375359

Inwestor: Powiat Poznański - Zarząd Dróg Powiatowych w Poznaniu
ul. Zielona 8, 61-851 Poznań

Nazwa inwestycji: Poprawa bezpieczeństwa ruchu drogowego w pasie drogi powiatowej nr 2489P (ul. Jeziorna) w rejonie przystanków autobusowych przy ul. Sarniej w m. Szczytniki, gmina Kórnik

Branża:	Stadium dokumentacji:
PROJEKT STAŁEJ ORGANIZACJI RUCHU	PB/PW

Stanowisko	Imię i nazwisko	Uprawnienia	Podpis
Projektant Branża drogowa	mgr inż. Marcin Matysik	WKP/0233/POOD/06 specjalność drogowa	Matysik
Sprawdzający Branża drogowa	mgr inż. Łukasz Szuba	7131/190/P/2002 s. konstrukcyjno-budowlana	Szuba

Tytuł rysunku: **Plan sytuacyjny** — Nr 2

Nr umowy: ZDP.WD.262.119/17 | Data opracowania: 01/2018 | Skala: 1:500