Mapa do celów projektowych
Arkusz 4
Skala 1:500

Województwo:	wielkopolskie
Powiat:	poznański
Nazwa jedn. ewid.:	Dopiewo
Identyfikator jedn. ewid.:	302105_2
Nazwa obr. ewid.:	Więckowice
Identyfikator obr. ewid.:	0011
Miejscowość:	Więckowice
Arkusz:	2, 5
Sekcja:	6.177.9.02.4.4 6.177.9.07.2.2 6.177.9.07.2.4

Zasięg opracowania — — — —

GKG.4141.14710.2015

Stan aktualny na dzień: 28.12.2015

Układ współrzędnych prostokątnych płaskich	2000
Układ wysokości	Kronsztadt

Wykonanie niniejszej mapy nie było poprzedzone ustaleniami dotyczącymi ewentualnych służebności gruntowych obciążających grunty położone w granicach projektowanej inwestycji budowlanej.

Kolorem czerwonym zaznaczono punkty osnowy geodezyjnej, które podlegają ochronie. Zgodnie z art. 48 pkt 3 ustawy z dnia 17 maja 1989 r. Prawo geodezyjne i kartograficzne (Dz.U. z 2010 r., Nr 193, poz. 1287 ze zm.), kto (...) niszczy, uszkadza i przemieszcza znaki geodezyjne (...) podlega karze grzywny.

Nie wyklucza się istnienia w terenie innych nie wykazanych na niniejszej mapie urządzeń podziemnych, które nie były zgłoszone do inwentaryzacji lub o których brak jest informacji w instytucjach branżowych.

Poświadcza się, że niniejszy dokument został opracowany w wyniku prac geodezyjnych i kartograficznych, których rezultaty zawiera operat techniczny wpisany do ewidencji materiałów państwowego zasobu geodezyjnego i kartograficznego

STAROSTA POZNAŃSKI

P.3021.2016 1119

(Identyfikator ewidencyjny materiału zasobu – operatu technicznego)

2 5 -01- 2016

(Data wpisania operatu technicznego do ewidencji materiałów zasobu)

z up. STAROSTY POZNAŃSKIEGO
Krzysztof Sobczak
Starszy Inspektor
PODGiK w Poznaniu

(Imię, nazwisko i podpis osoby reprezentującej organ)

WYKONAWCA:
Pracownia Geodezyjno-Kartograficzna
IKSIGREK s.c.
Dariusz Kierzenka Dawid Wąsowicz
ul. Obornicka 46, 62-002 Suchy Las
NIP 972-123-02-78 REGON 3017599
tel. 517 660 636, 517

Dawid Wąsowicz
geodeta uprawniony
nr upr. 19811

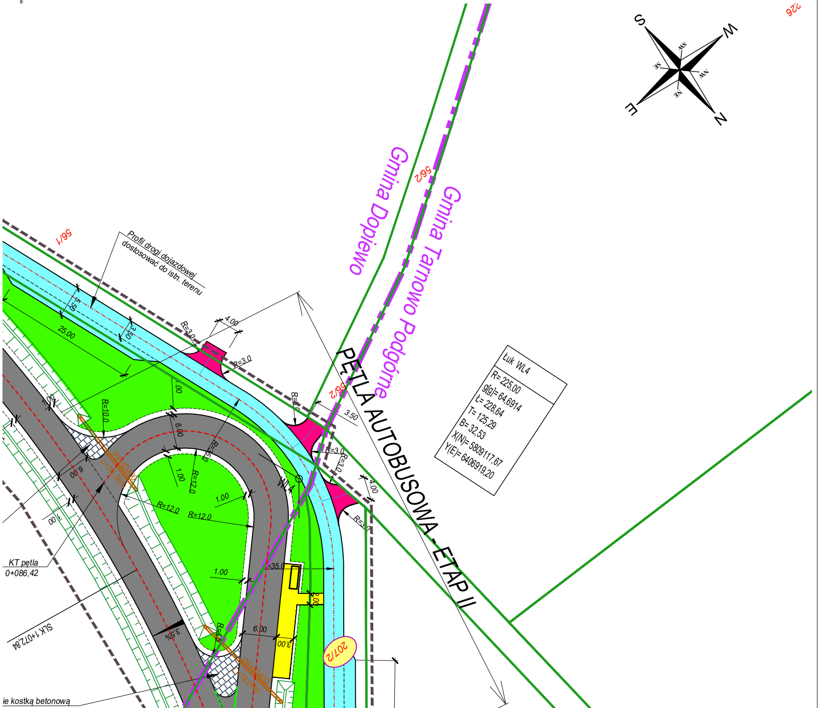

N
E
S
W
NE
SE
SW
NW
226
Gmina Tarnowo Podgórne
Gmina Dopiewo
56/2
56/1
207/2
PĘTLA AUTOBUSOWA - ETAP II
Łuk WL4
R= 225,00
g[g]= 64,6914
L= 228,64
T= 125,29
B= 32,53
X(N)= 5809117,67
Y(E)= 6406919,20
Profil drogi dojazdowej dostosować do istn. terenu
WL4
R=3.0
R=10.0
R=12.0
R=35.0
R=4.5
4.00
3.50
5.50
25.00
1.00
6.00
7.00
2.00
3.00
3.5%
KT pętla
0+086,42
SLK 1+072,84
ie kostką betonową

Mapa do celów projektowych
Arkusz 3
Skala 1:500

Województwo: wielkopolskie
Powiat: poznański
Nazwa jedn. ewid.: Tarnowo Podgórne
Identyfikator jedn. ewid.: 302117_2
Nazwa obr. ewid.: Lusówko
Identyfikator obr. ewid.: 0009
Miejscowość: Lusówko
Arkusz: 1
Sekcja: 6.177.9.02.2.4
6.177.9.02.4.2
6.177.9.02.4.4
6.177.9.03.1.3
6.177.9.03.3.1
Zasięg opracowania — — — —
GKG.4141.14693.2015
Stan aktualny na dzień: 28.12.2015

Układ współrzędnych prostokątnych płaskich	2000
Układ wysokości	Kronsztadt

Wykonanie niniejszej mapy nie było poprzedzone ustaleniami dotyczącymi ewentualnych służebności gruntowych obciążających grunty położone w granicach projektowanej inwestycji budowlanej.

Kolorem czerwonym zaznaczono punkty osnowy geodezyjnej, które podlegają ochronie. Zgodnie z art. 48 pkt 3 ustawy z dnia 17 maja 1989 r. Prawo geodezyjne i kartograficzne (Dz.U. z 2010 r., Nr 193, poz. 1287 ze zm.), kto (...) niszczy, uszkadza i przemieszcza znaki geodezyjne (...) podlega karze grzywny.

Nie wyklucza się istnienia w terenie innych nie wykazanych na niniejszej mapie urządzeń podziemnych, które nie były zgłoszone do inwentaryzacji lub o których brak jest informacji w instytucjach branżowych.

WYKONAWCA: Pracownia Geodezyjno-Kartograficzna
IKSIGREK s.c.
Dariusz Kierzenka Dawid Wąsowicz
ul. Obornicka 46, 62-002 Suchy Las
NIP 972-123-02-78 REGON 301759976
tel. 517 660 636, 517 660 646

Dawid Wąsowicz
geodeta uprawniony
nr upr. 19811

Poświadcza się, że niniejszy dokument został opracowany w wyniku prac geodezyjnych i kartograficznych, których rezultaty zawiera operat techniczny wpisany do ewidencji materiałów państwowego zasobu geodezyjnego i kartograficznego

STAROSTA POZNAŃSKI

P.3021.2016 1116
(Identyfikator ewidencyjny materiału zasobu – operatu technicznego)
22-01-2016
(Data wpisania operatu technicznego do ewidencji materiałów zasobu)
z up. STAROSTY POZNAŃSKIEGO
Krzysztof Sobczak
Starszy Inspektor
PODGiK w Poznaniu
(Imię, nazwisko i podpis osoby reprezentującej organ)

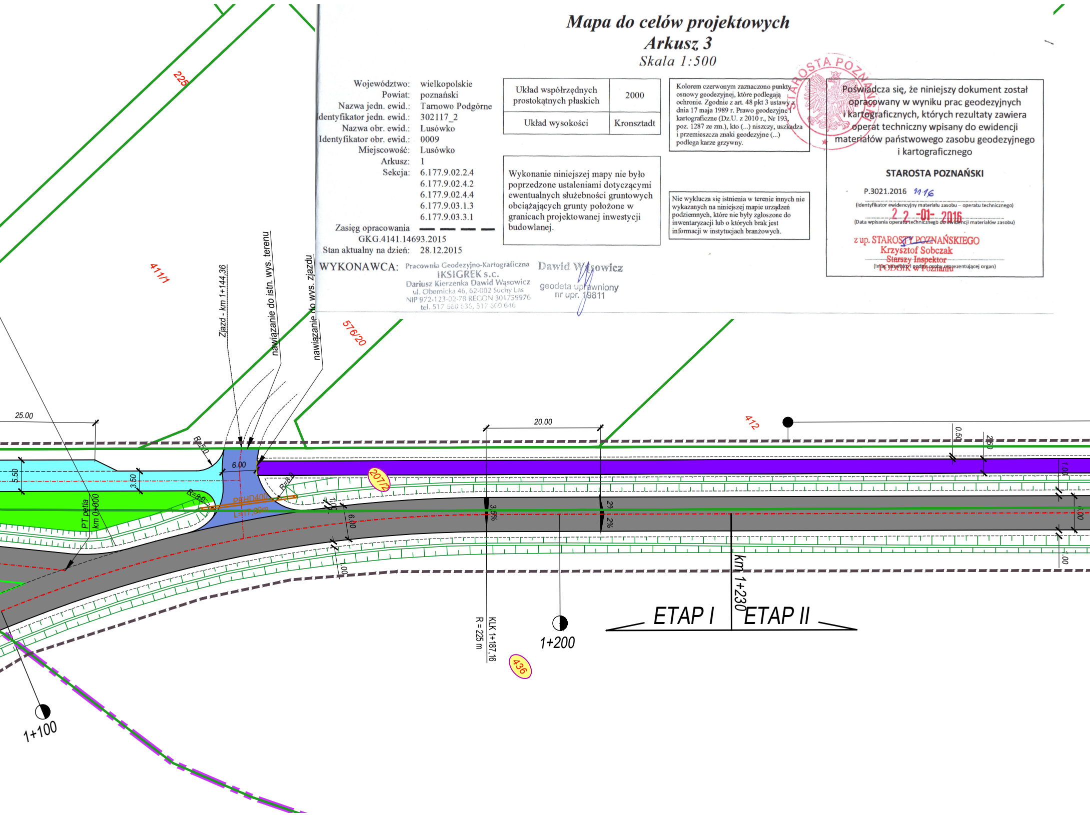
225
411/1
576/20
412
2077/2
436
Zjazd - km 1+144,36
nawiązanie do istn. wys. terenu
nawiązanie do wys. zjazdu
25.00
20.00
R=5.0
R=8.0
R=8.0
6.00
5.50
3.50
PT pętla
km 0+000
PEHD400
L=17,00m
1.00
6.00
1.00
3.5%
2%
2%
0.50
2.50
1.00
1.00
5.00
1.00
km 1+230
ETAP I
ETAP II
KLK 1+187,16
R = 225 m
1+200
1+100

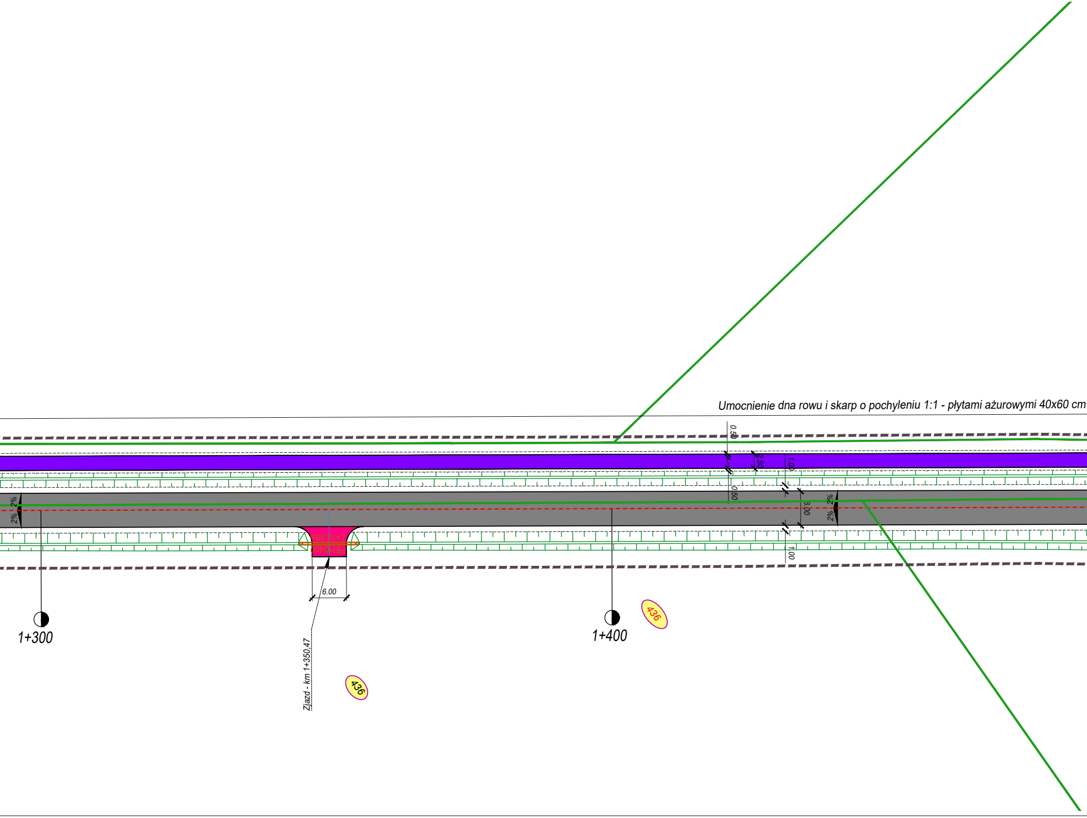

Umocnienie dna rowu i skarp o pochyleniu 1:1 - płytami ażurowymi 40x60 cm
0.50
2.50
1.00
0.50
5.00
1.00
2%
2%
2%
2%
L=10,50m
PEHD400
6.00
Zjazd - km 1+350,47
1+300
1+400
436
436

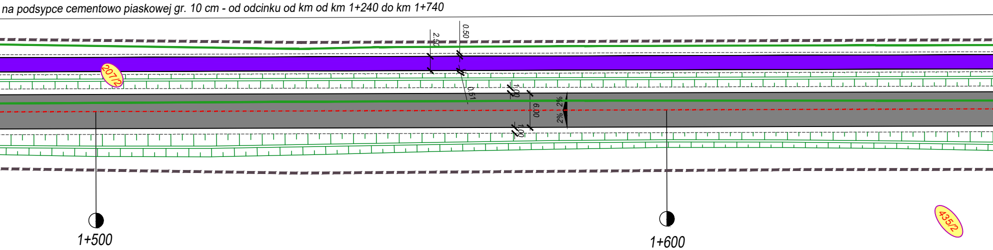
na podsypce cementowo piaskowej gr. 10 cm - od odcinku od km od km 1+240 do km 1+740

2.50
0.50
207/2
0.51
1.00
6.00
2%
2%
1.00
1+500
1+600
435/2

Mapa do celów projektowych
Arkusz 2
Skala 1:500

Województwo: wielkopolskie
Powiat: poznański
Nazwa jedn. ewid.: Tarnowo Podgórne
Identyfikator jedn. ewid.: 302117_2
Nazwa obr. ewid.: Lusówko
Identyfikator obr. ewid.: 0009
Miejscowość: Lusówko
Arkusz: 1, 4
Sekcja: 6.177.9.03.1.1
6.177.9.03.1.3

Zasięg opracowania — — — —
GKG.4141.14693.2015

Stan aktualny na dzień: 28.12.2015

WYKONAWCA:

Pracownia Geodezyjno-Kartograficzna
IKSIGREK s.c.
Dariusz Kierzenka Dawid Wąsowicz
ul. Obornicka 46, 62-002 Suchy Las
NIP 972-123-02-78 REGON 301759976
tel. 517 660 636, 517 660 646

Dawid Wąsowicz
geodeta uprawniony
nr upr. 19811

Układ współrzędnych prostokątnych płaskich	2000
Układ wysokości	Kronsztadt

Wykonanie niniejszej mapy nie było poprzedzone ustaleniami dotyczącymi ewentualnych służebności gruntowych obciążających grunty położone w granicach projektowanej inwestycji budowlanej.

Kolorem czerwonym zaznaczono punkty osnowy geodezyjnej, które podlegają ochronie. Zgodnie z art. 48 pkt 3 ustawy z dnia 17 maja 1989 r. Prawo geodezyjne i kartograficzne (Dz.U. z 2010 r., Nr 193, poz. 1287 ze zm.), kto (...) niszczy, uszkadza i przemieszcza znaki geodezyjne (...) podlega karze grzywny.

Nie wyklucza się istnienia w terenie innych nie wykazanych na niniejszej mapie urządzeń podziemnych, które nie były zgłoszone do inwentaryzacji lub o których brak jest informacji w instytucjach branżowych.

Poświadcza się, że niniejszy dokument został opracowany w wyniku prac geodezyjnych i kartograficznych, których rezultaty zawiera operat techniczny wpisany do ewidencji materiałów państwowego zasobu geodezyjnego i kartograficznego

STAROSTA POZNAŃSKI

P.3021.2016 116
(Identyfikator ewidencyjny materiału zasobu – operatu technicznego)

22-01-2016
(Data wpisania operatu technicznego do ewidencji materiałów zasobu)

z up. STAROSTY POZNAŃSKIEGO
Krzysztof Sobczak
Starszy Inspektor
PODGiK w Poznaniu
(Imię, nazwisko i podpis osoby reprezentującej organ)

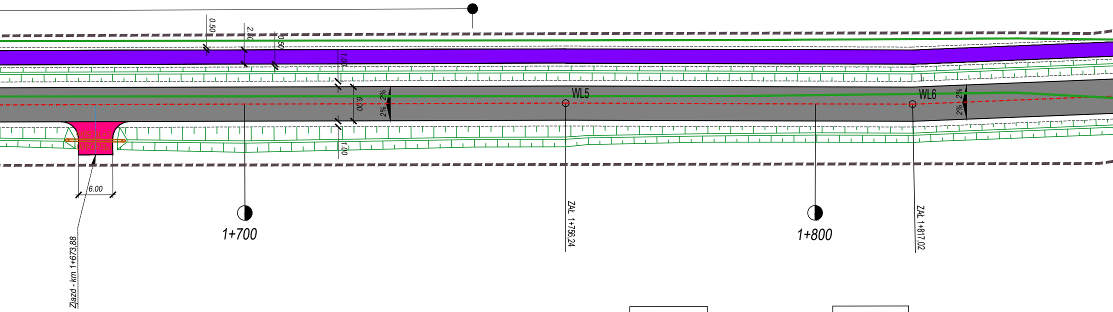
0.50
2.50
0.50
1.00
6.00
2%
2%
WL5
WL6
2%
2%
1.00
L=10,50m
PEHD400
6.00
1+700
ZAŁ 1+756,24
1+800
ZAŁ 1+817,02
Zjazd - km 1+673,88

Załom WL5
w prawo g[g]= 0,3887 X(N)= 5809659,34 Y(E)= 6407353,65

Załom WL6
w lewo g[g]= 2,7247 X(N)= 5809706,52 Y(E)= 6407391,97

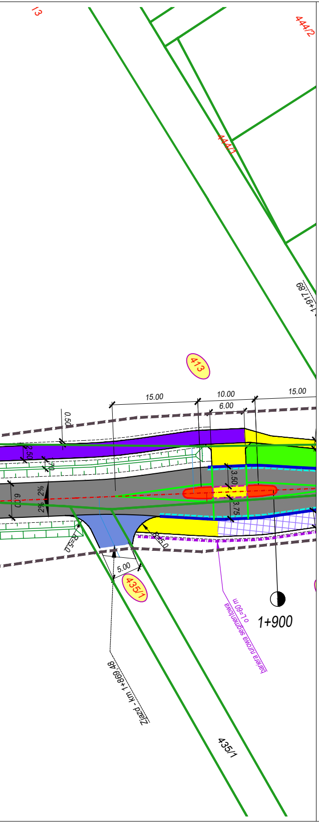
13
444/2
444/1
1+917.89
413
15.00
10.00
6.00
15.00
0.50
2.50
1.70
6.00
2%
2%
3.50
3.75
R=5.0
R=5.0
5.00
435/1
1+900
bariera rurowa segmentowa o L=60 m
Zjazd - km 1+869.48
435/1

LEGENDA

■	Projektowana nawierzchnia bitumiczna
■	Projektowane nawierzchnia dróg dojazdowych
■	Projektowane nawierzchnia z płyt ażurowych
■	Projektowane nawierzchnia miejsc postojowych
🟨	Projektowana nawierzchnia chodników
🟪	Projektowane chodniki z dopuszczeniem ruchu rowerowego zgodnie z projektem organizacji ruchu - nawierzchnia bitumiczna
▨	Projektowana nawierzchnia chodników z dopszczeniem ruchu zgodnie z projektem organizacji ruchu
🟥	Projektowane nawierzchnia wyspy - kostka bet. czerwona
🟦	Projektowane nawierzchnia zjazdów publicznych
■	Projektowane nawierzchnia zjazdów indiwidualnych
🟩	Zieleń
—	Krawędź drogi
—	Projektowany krawężnik betonowy szary
—	Projektowany krawężnik betonowy czerwony
- - -	Projektowany opornik bet. 12x25 cm
- - -	Projektowany ściek z dwóch rzędów kostki bet.
—	Projektowane obrzeże betonowe
- - -	Pobocze
- - -	Projektowana bariera ruruowa segmentowa
═	Projektowane rurociągi PEHD Ø400 mm pod zjazdami
—○—	Projektowany kanał deszczowy z studniami
▯—	Projektowane wpusty z przykanalikami
—	Istniejące granice działek
- - -	Teren niezbędny dla obiektów budowlanych
199/8	Numery działek przeznaczone pod inwestycję

UWAGA: szerokość jezdni wynosi 6 m + 0,2 m obustronny ściek
= 6,40 m

PRACOWNIA **ELITON**
Tomice ul. Szkolna 23, 62-060 Stęszew

Data:
09.2016

Inwestor:

**ZARZĄD DRÓG POWIATOWYCH
W POZNANIU
ul. Zielona 8
61-851 Poznań**

Nr zlecenia:

Zadanie:

*przebudowa/rozbudowa drogi powiatowej nr 2392P Tarnowo Podgórne - Więckowice
na odcinku Lusówko (Rozalin) – Więckowice oraz
drogi powiatowej nr 2403P Więckowice – Dopiewo w m. Więckowice*

Stanowisko:	Imię i nazwisko:	Nr uprawnień:	Podpis
Projektant:	Janusz Grabia	527/89/PW	
Weryfikator:	Jerzy Mańczak	71/87/PW	

Plan sieci kanalizacyjnej

Skala: 1:500

Nr rys.: 2.3