Mapa do celów projektowych
Arkusz 4
Skala 1:500

Województwo: wielkopolskie
Powiat: poznański
Nazwa jedn. ewid.: Dopiewo
Identyfikator jedn. ewid.: 302105_2
Nazwa obr. ewid.: Więckowice
Identyfikator obr. ewid.: 0011
Miejscowość: Więckowice
Arkusz: 2, 5
Sekcja: 6.177.9.02.4.4
6.177.9.07.2.2
6.177.9.07.2.4

Układ współrzędnych prostokątnych płaskich	2000
Układ wysokości	Kronsztadt

Wykonanie niniejszej mapy nie było poprzedzone ustaleniami dotyczącymi ewentualnych służebności gruntowych obciążających grunty położone w granicach projektowanej inwestycji budowlanej.

Kolorem czerwonym zaznaczono punkty osnowy geodezyjnej, które podlegają ochronie. Zgodnie z art. 48 pkt 3 ustawy z dnia 17 maja 1989 r. Prawo geodezyjne i kartograficzne (Dz.U. z 2010 r., Nr 193, poz. 1287 ze zm.), kto (...) niszczy, uszkadza i przemieszcza znaki geodezyjne (...) podlega karze grzywny.

Nie wyklucza się istnienia w terenie innych nie wykazanych na niniejszej mapie urządzeń podziemnych, które nie były zgłoszone do inwentaryzacji lub o których brak jest informacji w instytucjach branżowych.

Poświadcza się, że niniejszy dokument został opracowany w wyniku prac geodezyjnych i kartograficznych, których rezultaty zawiera operat techniczny wpisany do ewidencji materiałów państwowego zasobu geodezyjnego i kartograficznego

STAROSTA POZNAŃSKI

P.3021.2016 1119
(Identyfikator ewidencyjny materiału zasobu – operatu technicznego)

25-01-2016
(Data wpisania operatu technicznego do ewidencji materiałów zasobu)

z up. STAROSTY POZNAŃSKIEGO
Krzysztof Sobczak
Starszy Inspektor
PODGiK w Poznaniu
(Imię, nazwisko i podpis osoby reprezentującej organ)

STAROSTA POZNAŃSKI

Zasięg opracowania — — — —
GKG.4141.14710.2015
Stan aktualny na dzień: 28.12.2015

WYKONAWCA: Pracownia Geodezyjno-Kartograficzna
IKSIGREK s.c.
Dariusz Kierzenka Dawid Wąsowic
ul. Obornicka 46, 62-002 Suchy Las
NIP 972-123-02-78 REGON 301759
tel. 517 660 636, 517

Dawid Wąsowicz
geodeta uprawniony
nr upr. 19811

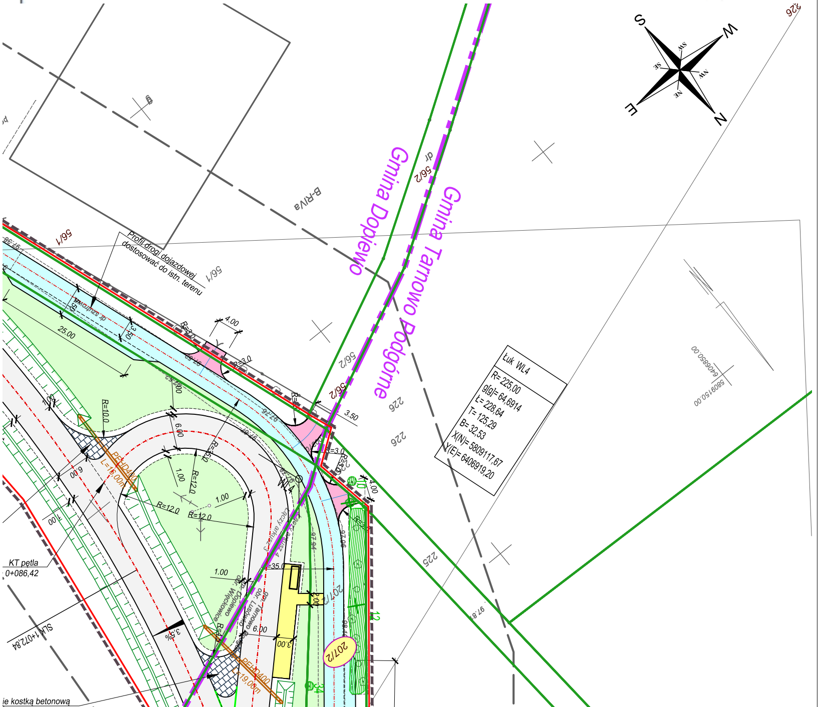
N
S
E
W
NE
NW
SE
SW
Gmina Tarnowo Podgórne
Gmina Dopiewo
Łuk WL4
R= 225,00
g[g]= 64,6914
L= 228,64
T= 125,29
B= 32,53
X(N)= 5809117,67
Y(E)= 6406919,20
5809150.00
6406850.00
226
225
56/2
56/1
dr
B-RIVa
207/2
Profil drogi dojazdowej dostosować do istn. terenu
dr. szutrowa
25.00
3.50
4.00
6.00
1.00
R=10.0
R=12.0
R=3.0
R=35.0
PE-HD400 L=16,00m
PE-HD400 L=19,00m
gr. Tarnowo Podgórne obr. Lusówko
gr. Dopiewo obr. Więckowice
Łączy arkusz 4
Łączy arkusz 3
3,5%
KT pętla 0+086,42
SLK 1+072,84
97.81
97.94
97.96
97.36
12
je kostką betonową

Mapa do celów projektowych

Arkusz 3

Skala 1:500

Województwo:	wielkopolskie
Powiat:	poznański
Nazwa jedn. ewid.:	Tarnowo Podgórne
Identyfikator jedn. ewid.:	302117_2
Nazwa obr. ewid.:	Lusówko
Identyfikator obr. ewid.:	0009
Miejscowość:	Lusówko
Arkusz:	1
Sekcja:	6.177.9.02.2.4 6.177.9.02.4.2 6.177.9.02.4.4 6.177.9.03.1.3 6.177.9.03.3.1
Zasięg opracowania	— — — —

GKG.4141.14693.2015

Stan aktualny na dzień: 28.12.2015

Układ współrzędnych prostokątnych płaskich	2000
Układ wysokości	Kronsztadt

Wykonanie niniejszej mapy nie było poprzedzone ustaleniami dotyczącymi ewentualnych służebności gruntowych obciążających grunty położone w granicach projektowanej inwestycji budowlanej.

Kolorem czerwonym zaznaczono punkty osnowy geodezyjnej, które podlegają ochronie. Zgodnie z art. 48 pkt 3 ustawy z dnia 17 maja 1989 r. Prawo geodezyjne i kartograficzne (Dz.U. z 2010 r., Nr 193, poz. 1287 ze zm.), kto (...) niszczy, uszkadza i przemieszcza znaki geodezyjne (...) podlega karze grzywny.

Nie wyklucza się istnienia w terenie innych nie wykazanych na niniejszej mapie urządzeń podziemnych, które nie były zgłoszone do inwentaryzacji lub o których brak jest informacji w instytucjach branżowych.

Poświadcza się, że niniejszy dokument został opracowany w wyniku prac geodezyjnych i kartograficznych, których rezultaty zawiera operat techniczny wpisany do ewidencji materiałów państwowego zasobu geodezyjnego i kartograficznego

STAROSTA POZNAŃSKI

P.3021.2016 11 16

(Identyfikator ewidencyjny materiału zasobu – operatu technicznego)

22 -01- 2016

(Data wpisania operatu technicznego do ewidencji materiałów zasobu)

z up. STAROSTY POZNAŃSKIEGO
Krzysztof Sobczak
Starszy Inspektor
PODGiK w Poznaniu

(Imię, nazwisko i podpis osoby reprezentującej organ)

WYKONAWCA: Pracownia Geodezyjno-Kartograficzna
IKSIGREK s.c.
Dariusz Kierzenka Dawid Wąsowicz
ul. Obornicka 46, 62-002 Suchy Las
NIP 972-123-02-78 REGON 301759976
tel. 517 660 636, 517 660 646

Dawid Wąsowicz
geodeta uprawniony
nr upr. 19811

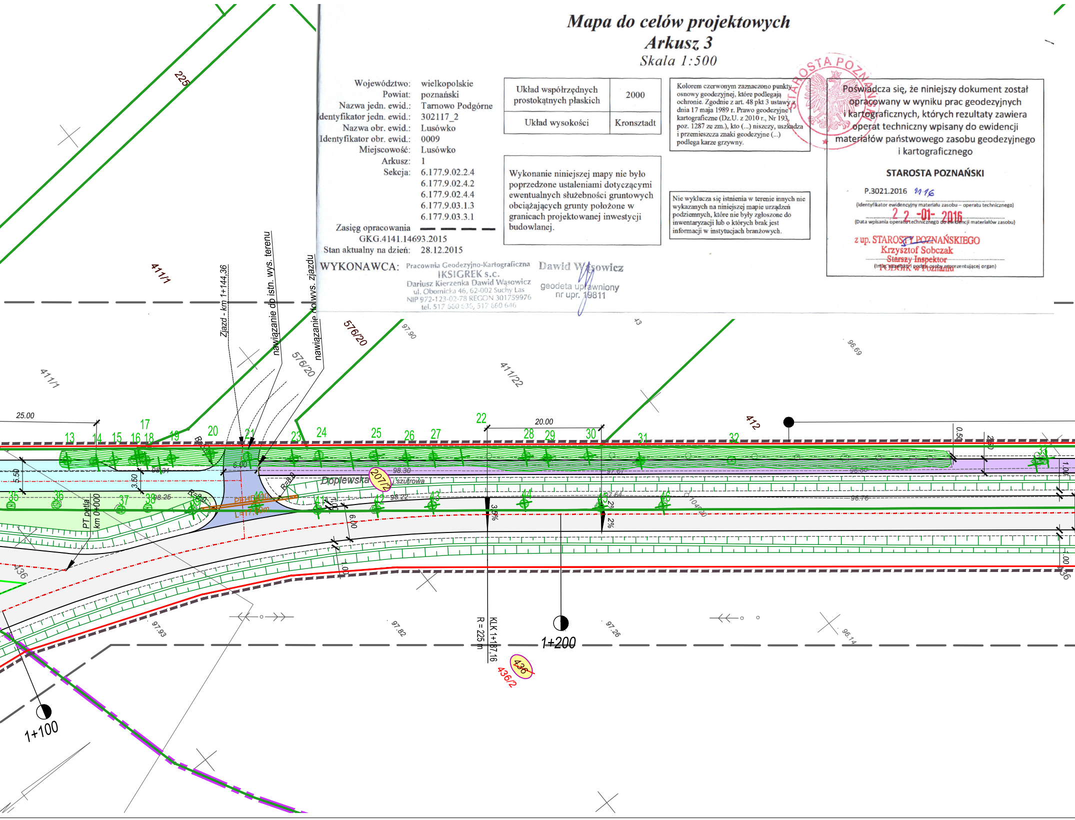
225
411/1
411/1
576/20
576/20
411/22
412
436
436
436/2
207/2
Zjazd - km 1+144.36
nawiązanie do istn. wys. terenu
nawiązanie do wys. zjazdu
Dopiewska
szutrowa
25.00
20.00
5.50
3.50
6.00
1.00
0.50
2.50
3.5%
2%
PT pętla
km 0+000
PEHD 400
L=17.00m
98.31
98.25
98.30
98.22
97.67
97.64
96.76
96.60
97.90
96.69
97.93
97.82
97.26
96.14
43
13
14
15
16
17
18
19
20
21
22
23
24
25
26
27
28
29
30
31
32
35
36
37
38
39
40
41
42
43
44
45
46
KLK 1+187.16
R = 225 m
1+100
1+200

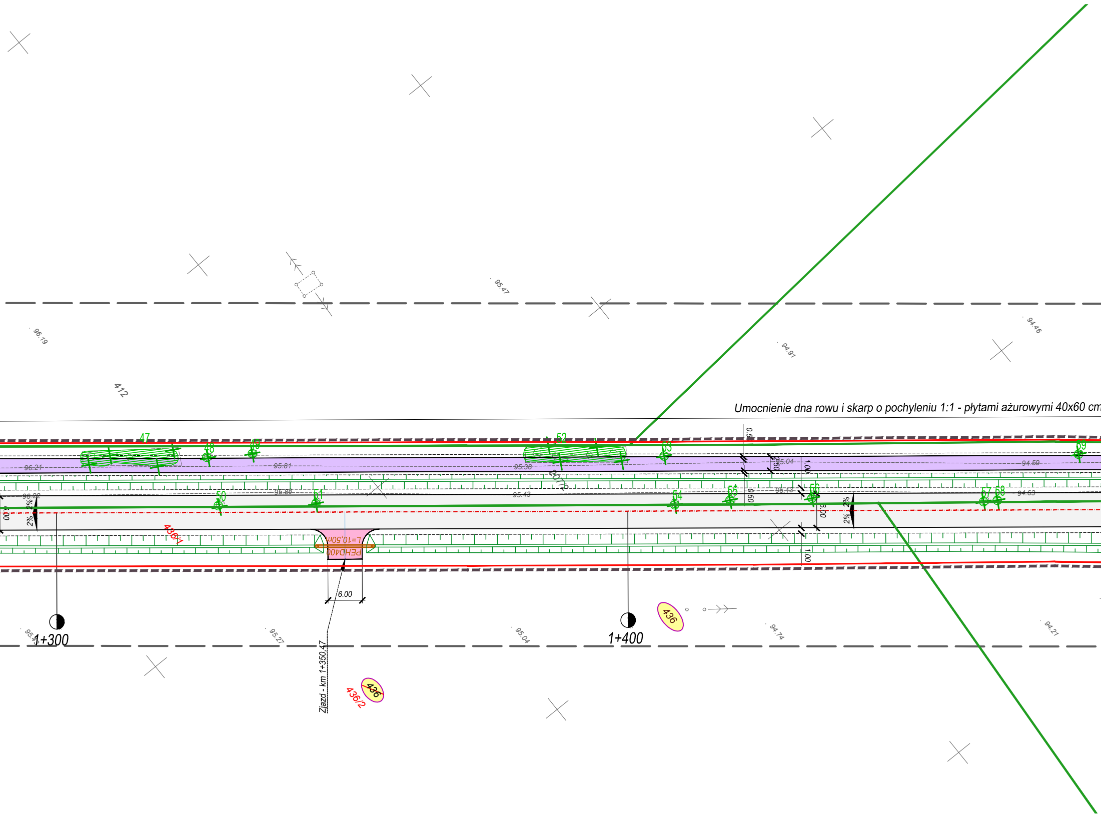

Umocnienie dna rowu i skarp o pochyleniu 1:1 - płytami ażurowymi 40x60 cm

Zjazd - km 1+350,47

412
96.19
95.47
94.91
94.46
47
48
49
52
53
59
96.21
95.81
95.38
2077/2
95.04
94.59
0.50
2.50
1.00
96.22
95.88
95.43
95.13
94.63
50
51
54
55
56
57
58
2%
2%
6.00
436/1
L=10,50m
PEHD400
6.00
1+300
1+400
95.4
95.27
95.04
436
94.74
94.21
~~436~~
436/2

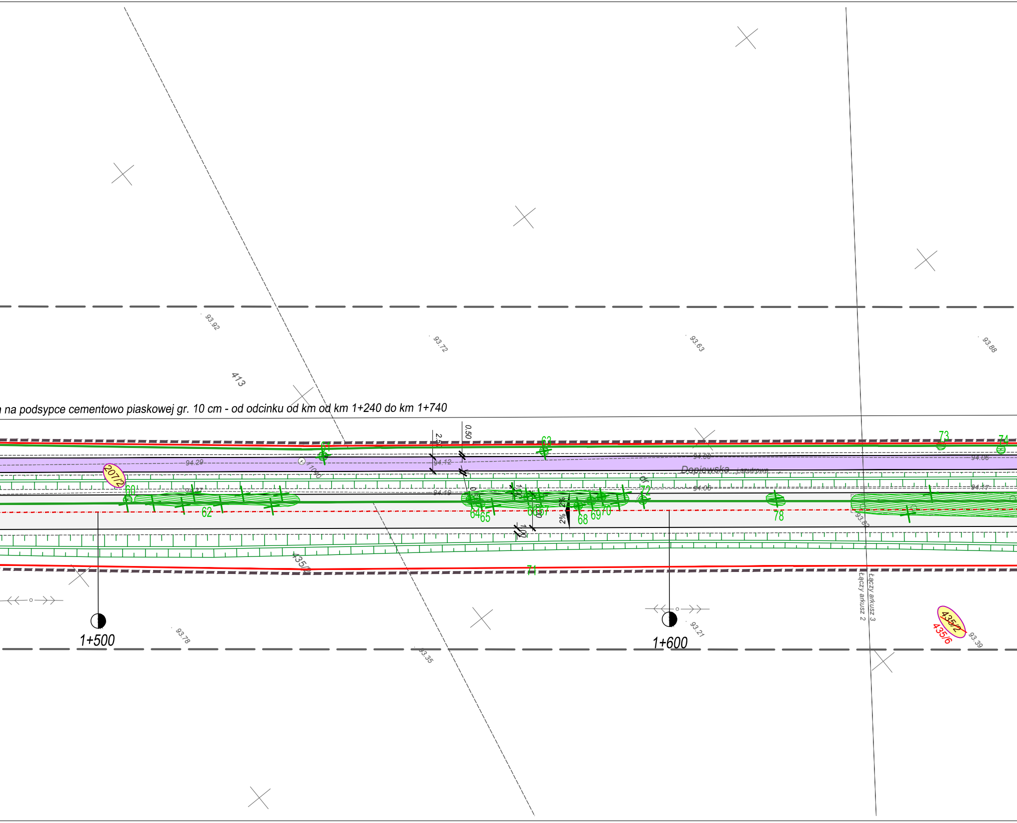
n na podsypce cementowo piaskowej gr. 10 cm - od odcinku od km od km 1+240 do km 1+740
413
93.92
93.72
93.63
93.88
2.50
0.50
94.29
94.12
94.06
94.06
94.17
Dopiewska
207/2
60
61
62
63
64
65
66
67
68
69
70
72
73
74
78
71
2%
2%
1.00
435/2
435/6
1+500
1+600
93.78
93.35
93.21
93.39
93.82
Łączy arkusz 3
Łączy arkusz 2

Mapa do celów projektowych
Arkusz 2
Skala 1:500

Województwo: wielkopolskie
Powiat: poznański
Nazwa jedn. ewid.: Tarnowo Podgórne
Identyfikator jedn. ewid.: 302117_2
Nazwa obr. ewid.: Lusówko
Identyfikator obr. ewid.: 0009
Miejscowość: Lusówko
Arkusz: 1, 4
Sekcja: 6.177.9.03.1.1
6.177.9.03.1.3

Zasięg opracowania — — — —
GKG.4141.14693.2015

Stan aktualny na dzień: 28.12.2015

WYKONAWCA:

Pracownia Geodezyjno-Kartograficzna
IKSIGREK s.c.
Dariusz Kierzenka Dawid Wąsowicz
ul. Obornicka 46, 62-002 Suchy Las
NIP 972-123-02-78 REGON 301759976
tel. 517 660 636, 517 660 646

Dawid Wąsowicz
geodeta uprawniony
nr upr. 19811

Układ współrzędnych prostokątnych płaskich	2000
Układ wysokości	Kronsztadt

Wykonanie niniejszej mapy nie było poprzedzone ustaleniami dotyczącymi ewentualnych służebności gruntowych obciążających grunty położone w granicach projektowanej inwestycji budowlanej.

Kolorem czerwonym zaznaczono punkty osnowy geodezyjnej, które podlegają ochronie. Zgodnie z art. 48 pkt 3 ustawy z dnia 17 maja 1989 r. Prawo geodezyjne i kartograficzne (Dz.U. z 2010 r., Nr 193, poz. 1287 ze zm.), kto (...) niszczy, uszkadza i przemieszcza znaki geodezyjne (...) podlega karze grzywny.

Nie wyklucza się istnienia w terenie innych nie wykazanych na niniejszej mapie urządzeń podziemnych, które nie były zgłoszone do inwentaryzacji lub o których brak jest informacji w instytucjach branżowych.

Poświadcza się, że niniejszy dokument został opracowany w wyniku prac geodezyjnych i kartograficznych, których rezultaty zawiera operat techniczny wpisany do ewidencji materiałów państwowego zasobu geodezyjnego i kartograficznego

STAROSTA POZNAŃSKI

P.3021.2016 116
(Identyfikator ewidencyjny materiału zasobu – operatu technicznego)

22-01-2016
(Data wpisania operatu technicznego do ewidencji materiałów zasobu)

z up. STAROSTY POZNAŃSKIEGO
Krzysztof Sobczak
Starszy Inspektor
PODGiK w Poznaniu
(Imię, nazwisko i podpis osoby reprezentującej organ)

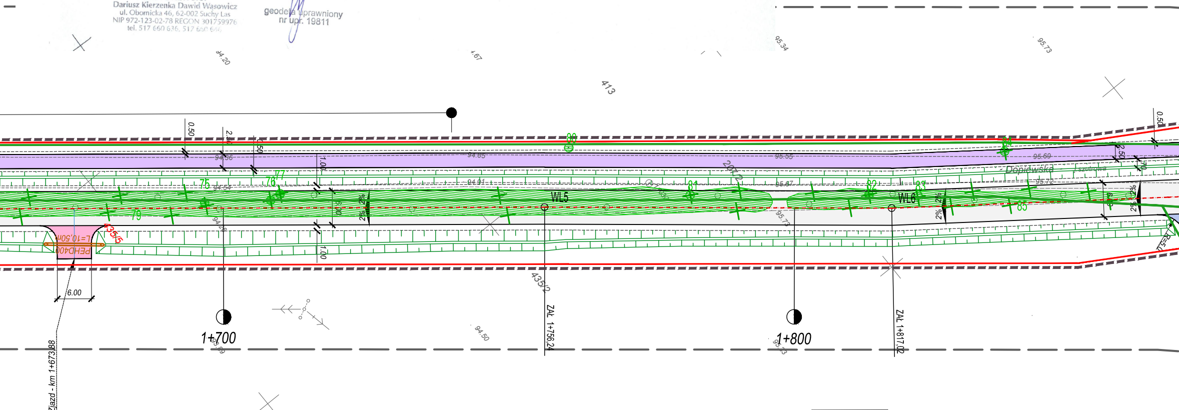
5809750.00
6407350.00
94.20
95.34
95.73
413
0.50
2.50
94.36
94.65
95.55
95.69
207/2
Dopiewska
95.72
95.67
94.91
94.54
75
76
77
79
81
82
83
85
WL5
WL6
1.00
2%
435/5
L=10,50m
PEHD400
6.00
435/2
1+700
1+800
ZAŁ 1+756,24
ZAŁ 1+817,02
94.50
Zjazd - km 1+673,88

Załom WL5
w prawo
g[g]= 0,3887
X(N)= 5809659,34
Y(E)= 6407353,65

Załom WL6
w lewo
g[g]= 2,7247
X(N)= 5809706,52
Y(E)= 6407391,97

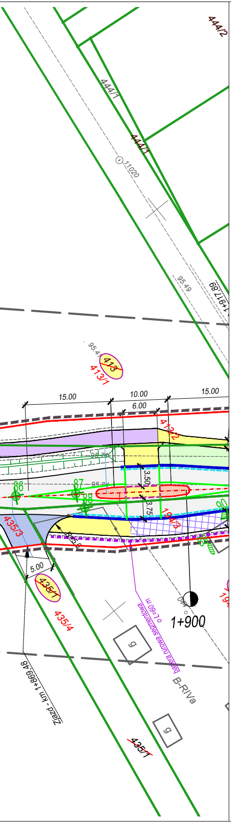
444/2
444/1
444/1
11020
95.49
1+917.89
95.41
413
413/1
15.00
10.00
6.00
15.00
413/2
3.50
3.75
86
87
88
194/3
435/3
5.00
435/1
435/4
1+900
bariera ruruowa segmentowa o L=60 m
B-RIVa
zjazd - km 1+869.48
435/1
9

LEGENDA

⬜	*Projektowana nawierzchnia bitumiczna*
🟦	*Projektowane nawierzchnia dróg dojazdowych*
🟫	*Projektowane nawierzchnia z kostki betonowej*
🟪	*Projektowane nawierzchnia miejsc postojowych*
🟨	*Projektowana nawierzchnia chodników*
🟪	*Projektowane nawierzchnia ciągów pieszo - rowerowych nawierzchnia bitumiczna*
▨	*Projektowane nawierzchnia ciągów pieszo - rowerowych nawierzchnia z kostki bet. bezfazowej*
🟧	*Projektowane nawierzchnia wyspy - kostka bet. czerwona*
🟦	*Projektowane nawierzchnia zjazdów publicznych*
🟥	*Projektowane nawierzchnia zjazdów indywidualnych*
🟩	*Zieleń*
—	*Krawędź drogi*
—	*Projektowany krawężnik betonowy szary*
—	*Projektowany krawężnik betonowy czerwony*
- - -	*Projektowany opornik bet. 12x25 cm*
- - -	*Projektowany ściek z dwóch rzędów kostki bet.*
—	*Projektowane obrzeże betonowe*
- - -	*Pobocze*
-·-·-	*Projektowana bariera ruruowa segmentowa*

BRANŻA SANITARNA

—○—	*Projektowany kanał deszczowy z studniami*
▯—	*Projektowane wpusty z przykanalikami*
PEHD400 L=11,00m	*Projektowane rurociągi PEHD Ø400 mm pod zjazdami*

BRANŻA TELETECHNICZNA

×—×—×	*Istniejąca sieć teletechniczne do likwidacji*
▯—	*Proj. sieć teletechniczna wraz z studniami*

BRANŻA ENERGETYCZNA

×—×—×	*Istniejące kable energetyczne do likwidacji*
—	*Proj. kable energetyczne*
80 14	*Drzewa i krzewy do wycinki*

LEGENDA

—	*Istniejące granice działek*
- - -	*Teren niezbędny dla obiektów budowlanych*
—	*Linia rozgraniczająca teren*
-·-·-	*Przebudowa istniejącej sieci uzbrojenia terenu*
////	*Zakres inwestycji realizowany na podstawie oświadczenia o dysponowaniu nieruchomością na cele budowlane*
199/8	*Numery działek przeznaczone pod inwestycję*
~~*236/7*~~	*Działki ulegające podziałowi*
236/12	*Numry działek po podziale*

	PRACOWNIA **ELITON** Tomice ul. Szkolna 23, 62-060 Stęszew	Data: 09.2016
Inwestor:	ZARZĄD DRÓG POWIATOWYCH W POZNANIU ul. Zielona 8 61-851 Poznań	Nr zlecenia:

Zadanie:

przebudowa/rozbudowa drogi powiatowej nr 2392P Tarnowo Podgórne - Więckowice na odcinku Lusówko (Rozalin) – Więckowice oraz drogi powiatowej nr 2403P Więckowice – Dopiewo w m. Więckowice

Stanowisko:	Imię i nazwisko:	Nr uprawnień:	Podpis
Projektant branża drogowa:	*Elżbieta Zbytniewska*	*139/81/Pw*	
Weryfikator branża drogowa:	*Bartosz Zbytniewski*	*WKP/0307/PWOD/13*	
Projektant branża sanitarna:	*Janusz Grabia*	*527/89/PW*	
Weryfikator branża sanitarna:	*Jerzy Mańczak*	*71/87/PW*	
Projektant branża energetyczna:	*Maria Łuczak*	*314/Pw/91*	
Weryfikator branża energetyczna:	*Kamila Guz*	*WKP/0108/PWOE/05*	
Projektant branża teletechniczna:	*Stanisław Piskorski*	*136/96/U*	

Plan zagospodarowania terenu

Skala: 1:500

Nr rys.: 2.3