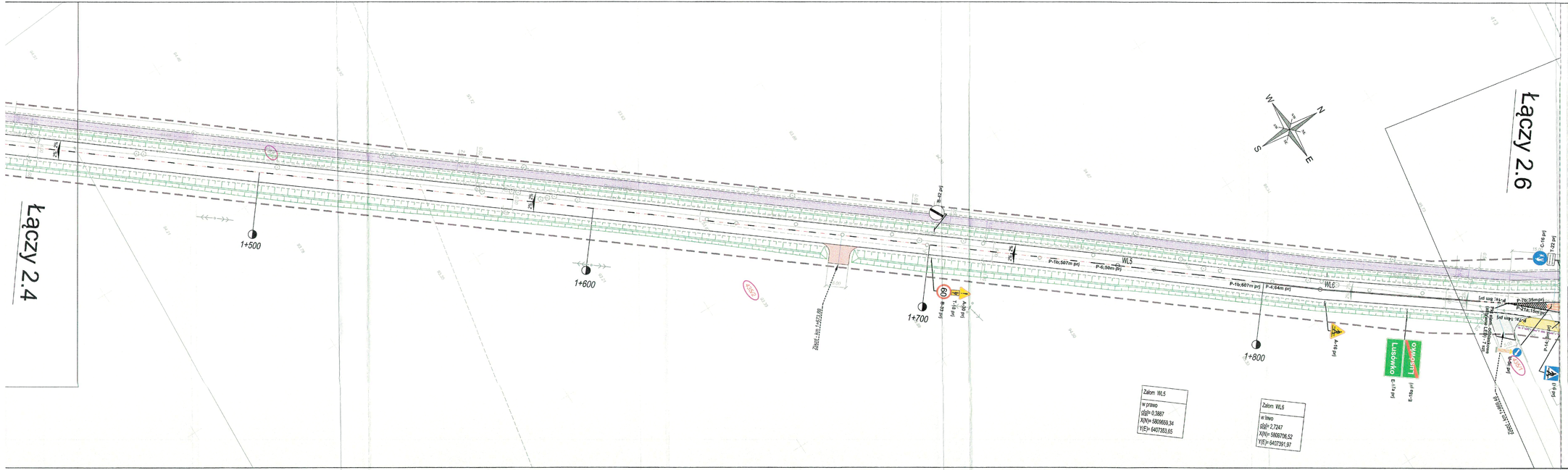

STAROSTWO POWIATOWE
w Poznaniu
ul. Jackowskiego 18
60-509 Poznań

Zatwierdzone bez uwag ~~ze zwrotami~~
w piśmie - znak sprawy: WD.7720.16.6.2019.OP
z dnia 11.04.2019 EZOR: 76/19

WAŻNOŚĆ PROJEKTU ORGANIZACJI RUCHU
EZOR: 76/19 do dnia: 31.12.2020

LEGENDA:

C-9 prj (znaki projektowane)

A-16 ist (znaki istniejące)

znaki usuwane

w. - słupek wysięgnikowy

	PRACOWNIA ELITON Tomice ul. Szkolna 23, 62-060 Stęszew	Data: 01.2016
Inwestor:	Zarząd Dróg Powiatowych w Poznaniu ul. Zielona 8 61-851 Poznań	Nr zlecenia:

Zadanie:

Rozbudowa drogi powiatowej nr 2392P
Tarnowo Podgórne - Więckowice - w m. Więckowice i Lusówko
Projekt docelowej organizacji ruchu

Stanowisko:	Imię i nazwisko:	Nr uprawnień:	Podpis
Projektant:	mgr inż. Elżbieta Zbytniewska	13/01/P/8	
Weryfikator:	mgr inż. Beata Rajch	7/01/T/2002	

Plan sytuacyjny

Skala: 1:500

Nr rys.: 2.5