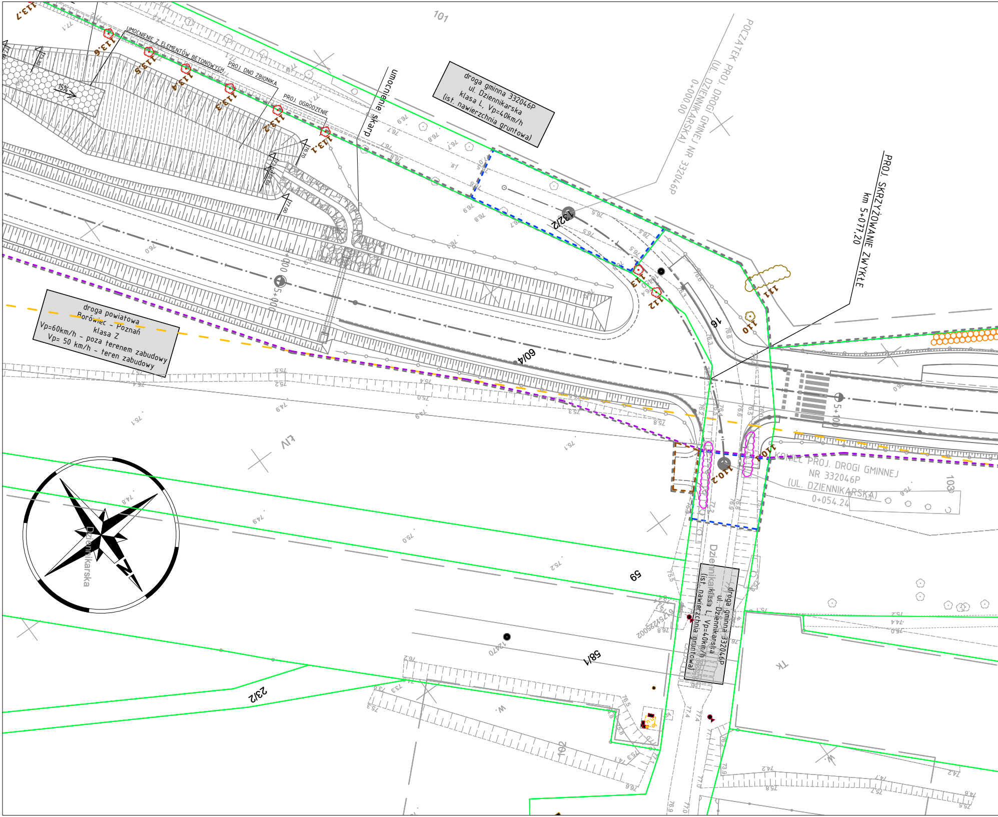
droga gminna 332046P
ul. Dziennikarska
klasa L, Vp=40km/h
(ist. nawierzchnia gruntowa)
droga powiatowa
Borówiec - Poznań
klasa Z
Vp=60km/h - poza terenem zabudowy
Vp= 50 km/h - teren zabudowy
POCZĄTEK PROJ. DROGI GMINNEJ NR 332046P
(UL. DZIENNIKARSKA)
0+000,00
PROJ. SKRZYŻOWANIE ZWYKŁE
km 5+077,20
KONIEC PROJ. DROGI GMINNEJ
NR 332046P
(UL. DZIENNIKARSKA)
0+054,24
umocnienie skarp
UMOCNIENIE Z ELEMENTÓW BETONOWYCH
PROJ. DNO ZBIONIKA
PROJ. OGRODZENIE
15%
5+000
5+100
101
132/2
16
60/4
59
58/1
23/2
103
102
113.7
113.6
113.5
113.4
113.3
113.2
113.1
113
112
111
110
110.1
110.2
Dziennikarska
Dziennikarska
LIV
TK
W.

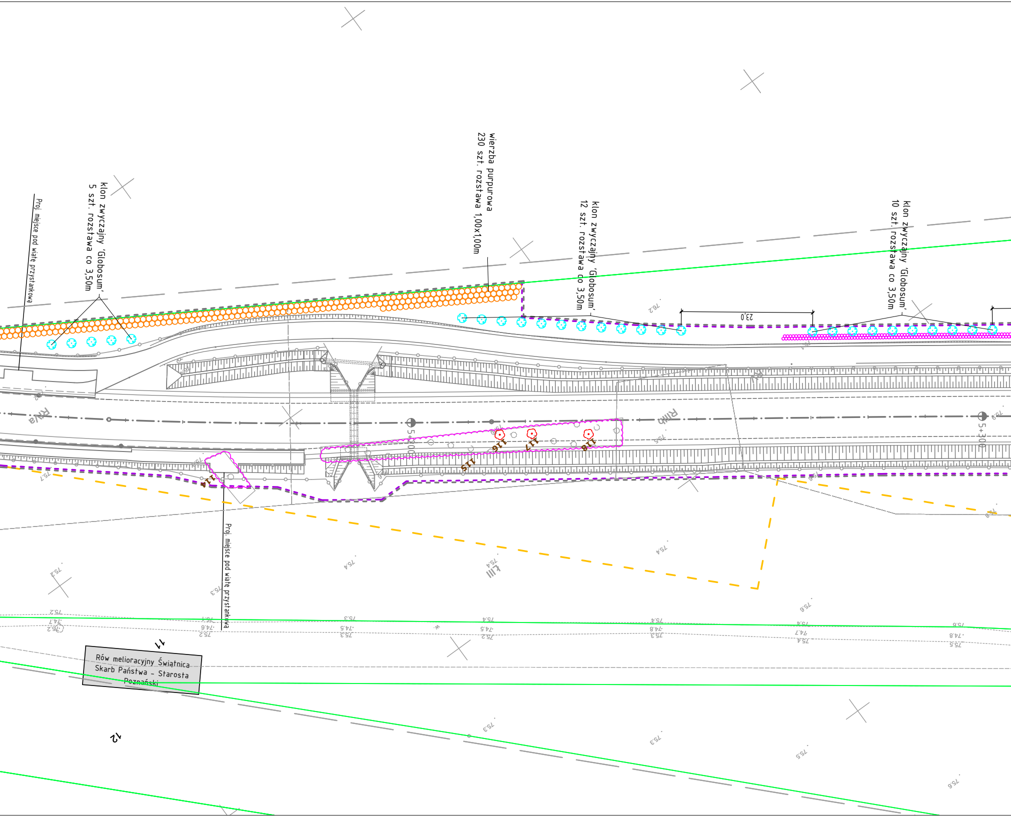
Proj. miejsce pod wiatę przystankową
klon zwyczajny 'Globosum'
5 szt. rozstawa co 3,50m
wierzba purpurowa
230 szt. rozstawa 1,00x1,00m
klon zwyczajny 'Globosum'
12 szt. rozstawa co 3,50m
klon zwyczajny 'Globosum'
10 szt. rozstawa co 3,50m
23,0
RNa
RNb
5+200
5+300
114
115
116
117
118
Proj. miejsce pod wiatę przystankową
Rów melioracyjny Świątnica
Skarb Państwa - Starosta
Poznański
11
12

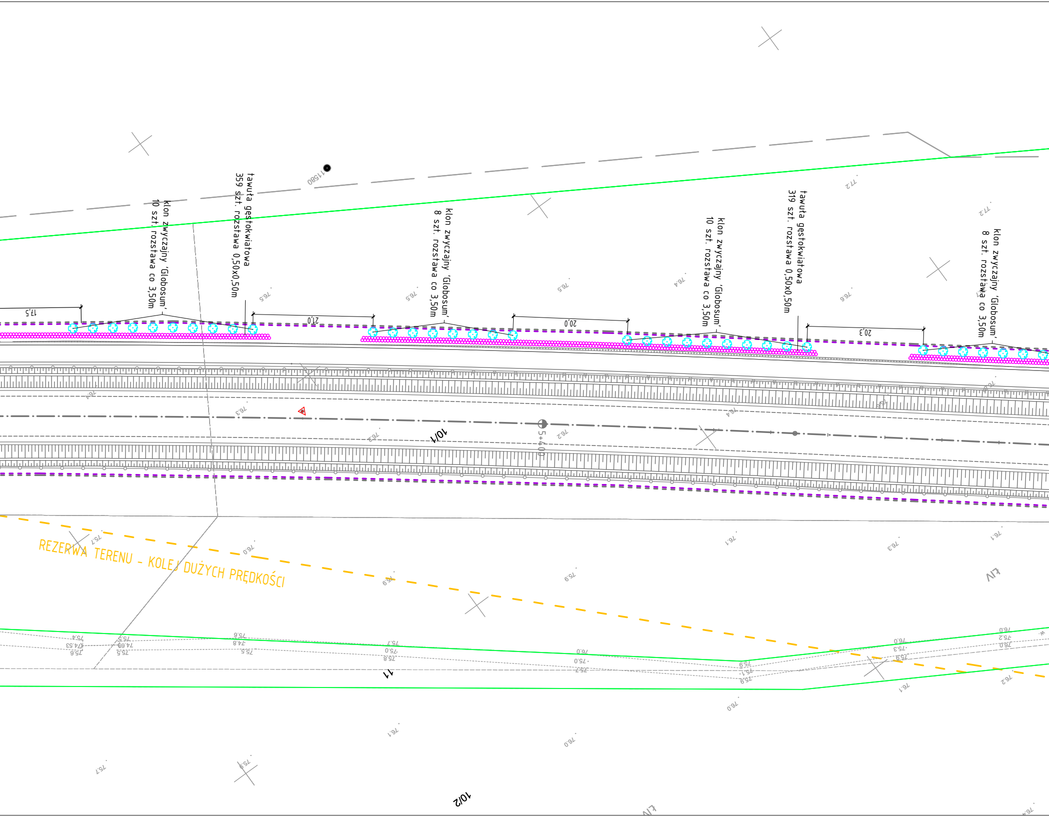
klon zwyczajny 'Globosum'
10 szt. rozstawa co 3,50m
tawuła gęstokwiatowa
359 szt. rozstawa 0,50x0,50m
klon zwyczajny 'Globosum'
8 szt. rozstawa co 3,50m
klon zwyczajny 'Globosum'
10 szt. rozstawa co 3,50m
tawuła gęstokwiatowa
319 szt. rozstawa 0,50x0,50m
klon zwyczajny 'Globosum'
8 szt. rozstawa co 3,50m
17,5
21,0
20,0
20,3
5+400
10/1
10/2
11
REZERWA TERENU - KOLEJ DUŻYCH PRĘDKOŚCI
11580

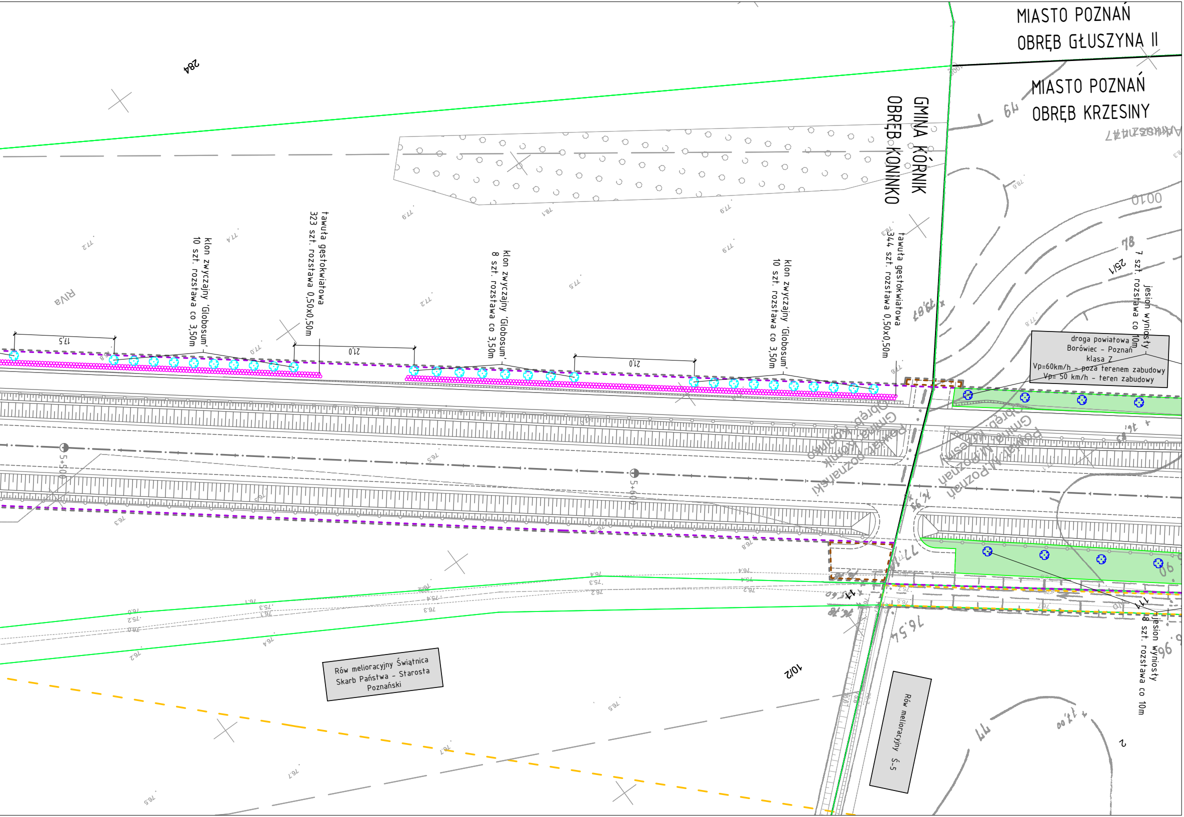
MIASTO POZNAŃ
OBRĘB GŁUSZYNA II
MIASTO POZNAŃ
OBRĘB KRZESINY
GMINA KÓRNIK
OBRĘB KONINKO
284
klon zwyczajny 'Globosum'
10 szt. rozstawa co 3,50m
tawuła gęstokwiatowa
323 szt. rozstawa 0,50x0,50m
klon zwyczajny 'Globosum'
8 szt. rozstawa co 3,50m
klon zwyczajny 'Globosum'
10 szt. rozstawa co 3,50m
tawuła gęstokwiatowa
344 szt. rozstawa 0,50x0,50m
jesion wyniosły
7 szt. rozstawa co 10m
25/1
droga powiatowa
Borówiec – Poznań
klasa Z
Vp=60km/h – poza terenem zabudowy
Vp= 50 km/h – teren zabudowy
17,5
21,0
21,0
5+500
5+600
Powiat poznański
Gmina Kórnik
Obręb Koninko
Powiat M.Poznań
Gmina M.Poznań
Obręb Krzesiny
Rów melioracyjny Świątnica
Skarb Państwa – Starosta
Poznański
10/2
Rów melioracyjny Ś-5
jesion wyniosły
8 szt. rozstawa co 10m
2

LEGENDA

linie określające granice terenu niezbędnego dla obiektów budowlanych, w tym:
linie rozgraniczające teren drogi powiatowej
linie rozgraniczające teren drogi gminnej
linie określające zakres budowy lub przebudowy sieci uzbrojenia terenu
linie określające zakres budowy lub przebudowy urządzeń wodnych lub urządzeń melioracji wodnych szczegółowych
linie określające zakres budowy lub przebudowy innych dróg publicznych
linie określające zakres budowy lub przebudowy zjazdów
linie określające zakres rozbiórki istniejących obiektów budowlanych
linie określające teren kolejowy zajęty na czas realizacji inwestycji
istniejące granice obrębów ewidencyjnych
istniejące granice arkuszy ewidencyjnych
istniejące granice działek
5/8 istniejące numery działek
projektowana oś drogi
projektowana oś: ścieżki, chodnika, zjazdu, dodatkowej jezdni
projektowany krawężnik betonowy 20x30cm
projektowany krawężnik betonowy 20x30cm obniżony
projektowany krawężnik kamienny trapezowy 15/21x30cm
projektowany krawężnik kamienny trapezowy 15/21x30cm obniżony
projektowany krawężnik kamienny 20x30cm położony na płask (z wyokrąglonymi krawędziami)
projektowany krawężnik granitowy 20x25cm
projektowany krawężnik drogowy 12x25cm obniżony
projektowany ściek z kostki
projektowany ściek korytkowy
projektowany ściek z opornika betonowego 20x30 cm
projektowany krawężnik betonowy 44x33 peronowy (h=18cm)
projektowane obrzeże betonowe 8x30cm
projektowana krawędź pobocza
projektowana krawędź jezdni
projektowana krawędź ścieżki pieszo - rowerowej / ścieżki rowerowej
projektowana krawędź chodnika
projektowany rów odwadniający / skarpa - humusowanie z obsianiem trawą
projektowane ogrodzenie ochronno - naprowadzające dla małych zwierząt wysokość 50cm, głębokość posadowienia min.10 cm
projektowana rynna z kratami wpadowymi

WYCINKA DRZEW I KRZEWÓW

10 zinwentaryzowane drzewo przeznaczone do pozostawienia
10 drzewo przeznaczona do wycinki
10 zinwentaryzowane krzewy/grupy drzew/las przeznaczone do pozostawienia
10 grupy drzew przeznaczone do wycinki
10 krzewy przeznaczone do wycinki
10 powierzchnia leśna przeznaczona do wycinki

PROJEKTOWANE DRZEWA DO NASADZENIA

klon polny 'Elsrijk'
klon zwyczajny 'Globosum'
jesion wyniosły 'Altena'
wierzba biała
brzoza brodawkowata

PROJEKTOWANE KRZEWY DO NASADZENIA

sosna górska
tawuła gęstokwiatowa
róża 'Hansa'
wierzba purpurowa
śliwa tarnina
głóg jednoszyjkowy

SMP projektanci

SMP Projektanci Sp. z o.o. Sp. k.
ul. Głuchowska 1
60-101 Poznań
www.smp.poznan.pl
e-mail: biuro@smp.poznan.pl
tel. 61 861 96 36
NIP 779-23-71-246 REGON 301375359

Inwestor:
Zarząd Dróg Powiatowych w Poznaniu
ul. Zielona 8, 61-851 Poznań

Nazwa inwestycji:
Budowa dróg powiatowych
Borówiec - Koninko - Poznań - Krzesiny

Branża: ZIELEŃ
Stadium dokumentacji: PROJEKT WYKONAWCZY

Stanowisko	Imię i nazwisko	Nr uprawnień specjalność	Podpis
Główny Projektant	mgr inż. Marcin Matysik	WKP/0233/POOD/06 drogowa	Matysik
Projektant	mgr inż. Mateusz Nogaj	WKP/0349/POOD/17 specjalność inż. drogowa	Nogaj
Sprawdzający	mgr inż. Łukasz Szuba	7131/190/P/2002 specjalność konstr.-bud.	Szuba

Tytuł rysunku: Plan sytuacyjny
Nr 2.7

Nr umowy: ZDP.WO.261.2.50/19
Data opracowania: 10/2023
Skala: 1:500