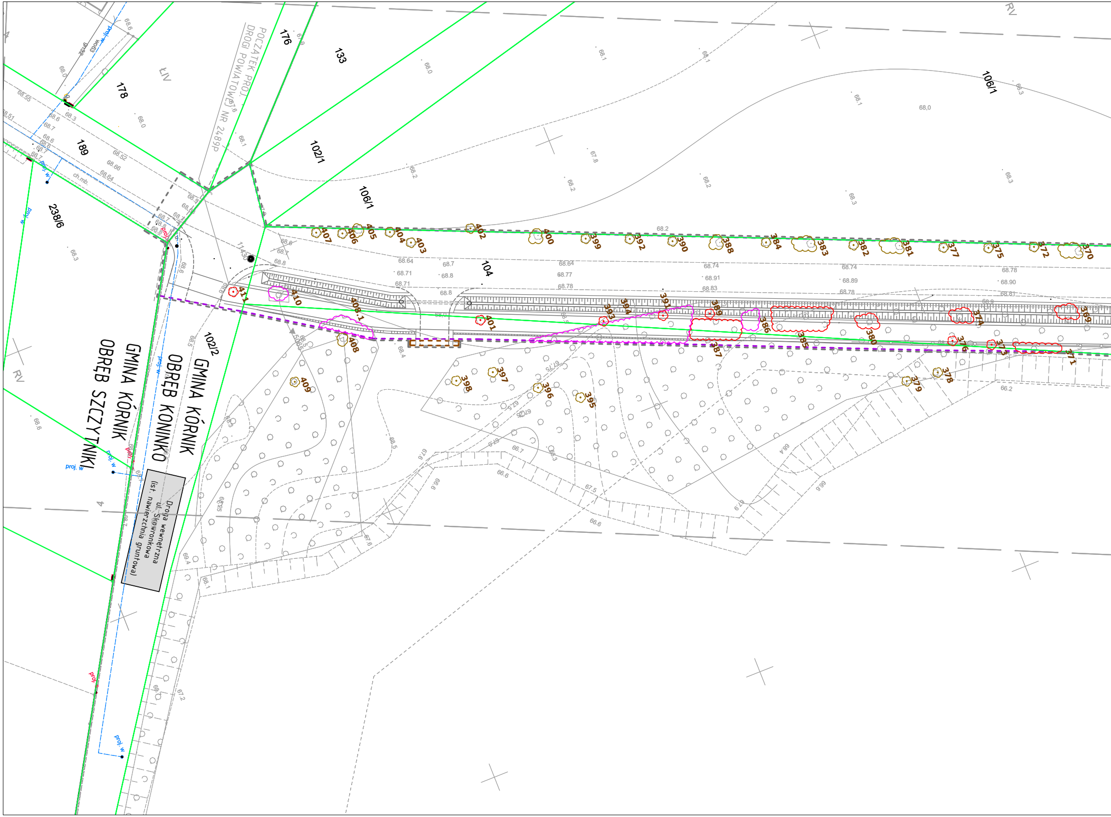
POCZĄTEK PROJ.
DROGI POWIATOWEJ NR 2489P
GMINA KÓRNIK
OBRĘB KONINKO
GMINA KÓRNIK
OBRĘB SZCZYTNIKI
Droga wewnętrzna
ul. Skowronkowa
(ist. nawierzchnia gruntowa)
176
133
178
189
238/6
102/1
106/1
104
102/2
106/1
369
370
371
372
373
374
375
376
377
378
379
380
381
382
383
384
385
386
387
388
389
390
391
392
393
394
395
396
397
398
399
400
401
402
403
404
405
406
407
408
408.1
409
410
411
proj. w
proj. w
proj. w
proj. w
proj.
proj.
proj.
w. fsd
w. fsd
ch.mb.
RV
RV
ŁIV
4
4
68.0
68.1
68.2
68.3
68.55
68.51
68.52
68.66
68.64
68.74
68.89
68.78
68.78
68.90
68.81
68.64
68.77
68.78
68.74
68.91
68.83
68.64
68.71
68.71
68.7
68.8
68.6
68.7
68.8
67.8
68,0
66.2
66.6
66.7
67.5
66.6
67.6
67.2

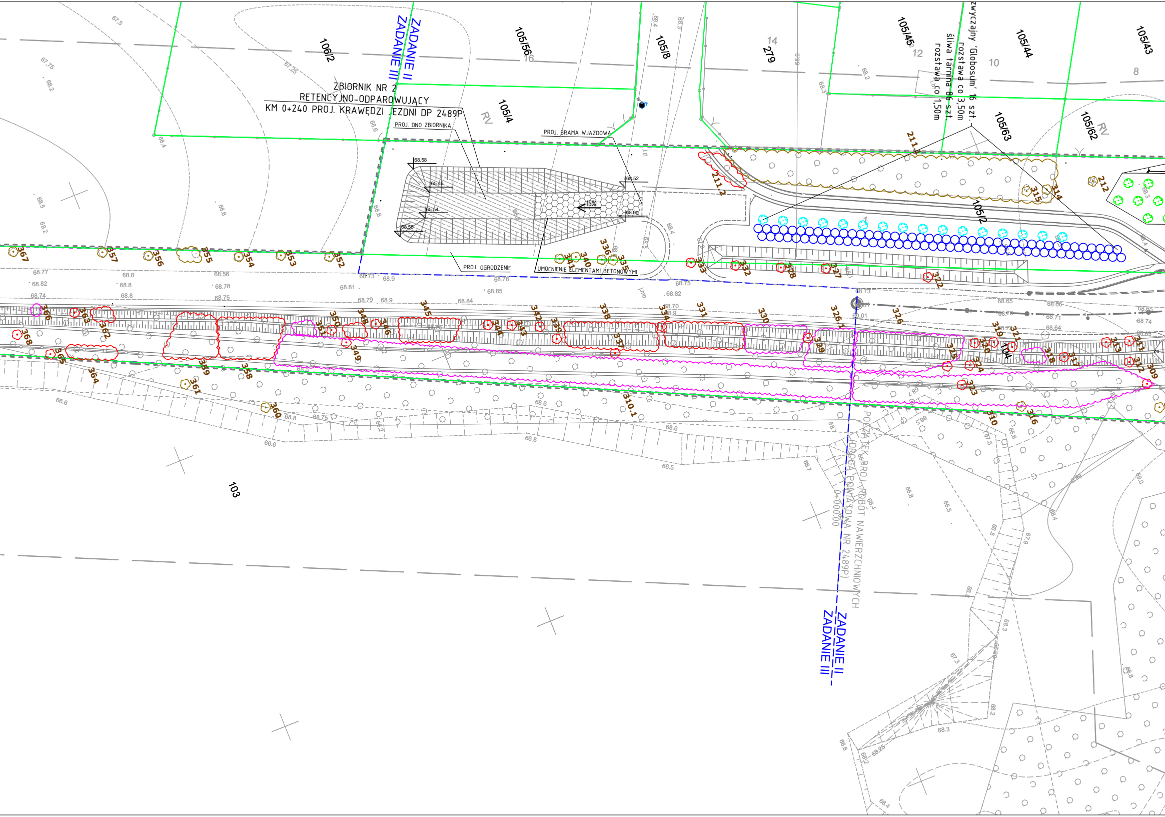
ZBIORNIK NR 2
RETENCYJNO-ODPAROWUJĄCY
KM 0+240 PROJ. KRAWĘDZI JEZDNI DP 2489P
PROJ. DNO ZBIORNIKA
PROJ. BRAMA WJAZDOWA
PROJ. OGRODZENIE
UMOCNIENIE ELEMENTAMI BETONOWYMI
15%
68.58
65.46
65.54
68.55
68.52
68.60
ZADANIE II
ZADANIE III
POCZĄTEK PROJ. ROBÓT NAWIERZCHNIOWYCH
(DROGA POWIATOWA NR 2489P)
0+000.00
zwyczajny 'Globosum' 16 szt.
rozstawa co 3,50m
śliwa tarnina 86 szt.
rozstawa co 1,50m
106/2
105/56
105/8
279
105/45
105/44
105/43
105/4
105/63
105/62
105/2
104
103
16
14
12
10
8
RV
211.1
211.2
212
314
315
316
309
310
310.1
311
312
313
317
318
319
320
321
322
323
324
325
326
326.1
327
328
329
330
331
332
333
334
335
336
337
338
339
340
341
342
343
344
345
346
347
348
349
350
351
352
353
354
355
356
357
358
359
360
361
362
363
364
365
366
367
368

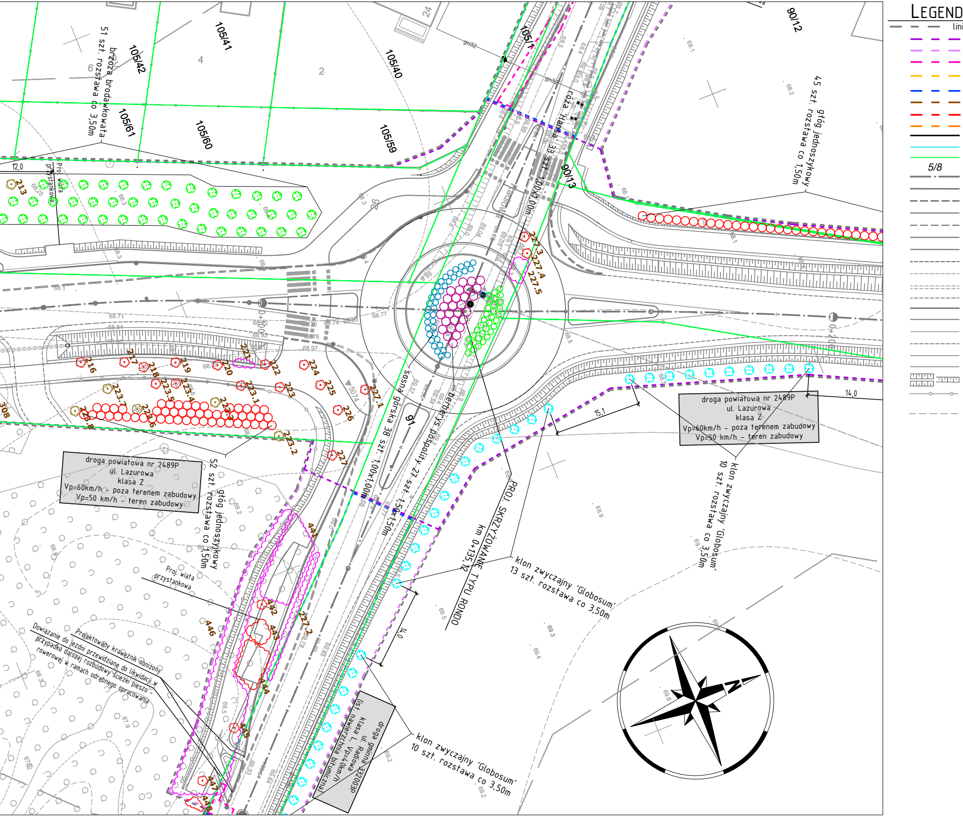
LEGEND
lini
5/8
105/42
105/41
105/40
105/61
105/60
105/59
105/1
90/12
90/13
24
4
2
6
gn32
brzoza brodawkowata
51 szt. rozstawa co 3,50m
12,0
Proj. wiata przystankowa
213
róża 'Hansa' 33 szt. 1,00x1,00m
45 szt. głóg jednoszyjkowy rozstawa co 1,50m
227.3
227.4
227.5
sosna górska 38 szt. 1,00x1,00m
berberys pospolity 27 szt. 1,50x1,50m
216
217
218
219
220
221
222
223
223.1
223.2
223.4
223.5
223.6
223.7
223.8
224
225
226
227
227.1
227.2
308
5074
91
droga powiatowa nr 2489P
ul. Lazurowa
klasa Z
Vp=60km/h - poza terenem zabudowy
Vp=50 km/h - teren zabudowy
52 szt. głóg jednoszyjkowy rozstawa co 1,50m
Proj. wiata przystankowa
441
442
443
444
445
446
447
448
Projektowany krawężnik obniżony
Dowiązanie do jezdni przewidziane do likwidacji w przypadku dalszej rozbudowy ścieżki pieszo - rowerowej w ramach odrębnego opracowania
PROJ. SKRZYŻOWANIE TYPU RONDO
km 0+135,12
klon zwyczajny 'Globosum' 13 szt. rozstawa co 3,50m
klon zwyczajny 'Globosum' 10 szt. rozstawa co 3,50m
15,1
14,0
droga gminna 3320003P
ul. Radiowa
klasa L, Vp=40km/h
nawierzchnia bitumiczna
Radiowa
0+000
0+200
68.71
68.84
68.92
68.97
68.77
68.74
68.1
68.2
68.3
68.25
68.5
68.9
69.2
69.3
69.4

A

e określające granice terenu niezbędnego dla obiektów budowlanych, w tym:
- linie rozgraniczające teren drogi powiatowej
- linie rozgraniczające teren drogi gminnej
- linie określające zakres budowy lub przebudowy sieci uzbrojenia terenu
- linie określające zakres budowy lub przebudowy urządzeń wodnych lub urządzeń melioracji wodnych szczegółowych
- linie określające zakres budowy lub przebudowy innych dróg publicznych
- linie określające zakres budowy lub przebudowy zjazdów
- linie określające zakres rozbiórki istniejących obiektów budowlanych
- linie określające teren kolejowy zajęty na czas realizacji inwestycji
- istniejące granice obrębów ewidencyjnych
- istniejące granice arkuszy ewidencyjnych
- istniejące granice działek
- istniejące numery działek
- projektowana oś drogi
- projektowana oś: ścieżki, chodnika, zjazdu, dodatkowej jezdni
- projektowany krawężnik betonowy 20x30cm
- projektowany krawężnik betonowy 20x30cm obniżony
- projektowany krawężnik kamienny trapezowy 15/21x30cm
- projektowany krawężnik kamienny trapezowy 15/21x30cm obniżony
- projektowany krawężnik kamienny 20x30cm położony na płask (z wyokrąglonymi krawędziami)
- projektowany krawężnik granitowy 20x25cm
- projektowany krawężnik drogowy 12x25cm obniżony
- projektowany ściek z kostki
- projektowany ściek korytkowy
- projektowany ściek z opornika betonowego 20x30 cm
- projektowany krawężnik betonowy 44x33 peronowy (h=18cm)
- projektowane obrzeże betonowe 8x30cm
- projektowana krawędź pobocza
- projektowana krawędź jezdni
- projektowana krawędź ścieżki pieszo - rowerowej / ścieżki rowerowej
- projektowana krawędź chodnika
- projektowany rów odwadniający / skarpa - humusowanie z obsianiem trawą
- projektowane ogrodzenie ochronno - naprowadzające dla małych zwierząt wysokość 50cm, głębokość posadowienia min.10 cm
- projektowana rynna z kratami wpadowymi

WYCINKA DRZEW I KRZEWÓW

- ○10 zinwentaryzowane drzewo przeznaczone do pozostawienia
- ○10 drzewo przeznaczona do wycinki
- ○10 zinwentaryzowane krzewy/grupy drzew/las przeznaczone do pozostawienia
- ○10 grupy drzew przeznaczone do wycinki
- ○10 krzewy przeznaczone do wycinki
- ○10 powierzchnia leśna przeznaczona do wycinki

PROJEKTOWANE DRZEWA DO NASADZENIA

- ○ klon polny 'Elsrijk'
- ○ klon zwyczajny 'Globosum'
- ○ jesion wyniosły 'Altena'
- ○ wierzba biała
- ○ brzoza brodawkowata

PROJEKTOWANE KRZEWY DO NASADZENIA

- ○ sosna górska
- ○ tawuła gęstokwiatowa
- ○ róża 'Hansa'
- ○ wierzba purpurowa
- ○ śliwa tarnina
- ○ głóg jednoszyjkowy

SMP projektanci
SMP Projektanci Sp. z o.o. Sp. k.
ul. Głuchowska 1
60-101 Poznań
www.smp.poznan.pl
e-mail: biuro@smp.poznan.pl
tel. 61 861 96 36
NIP 779-23-71-246 REGON 301375359

Inwestor:
Zarząd Dróg Powiatowych w Poznaniu
ul. Zielona 8, 61-851 Poznań

Nazwa inwestycji:
Budowa dróg powiatowych
Borówiec - Koninko - Poznań - Krzesiny

Branża: ZIELEŃ

Stadium dokumentacji: PROJEKT WYKONAWCZY

Stanowisko	Imię i nazwisko	Nr uprawnień specjalność	Podpis
Główny Projektant	mgr inż. Marcin Matysik	WKP/0233/POOD/06 drogowa	Matysik
Projektant	mgr inż. Mateusz Nogaj	WKP/0349/POOD/17 specjalność inż. drogowa	Nogaj
Sprawdzający	mgr inż. Łukasz Szuba	7131/190/P/2002 specjalność konstr.-bud.	Szuba

Tytuł rysunku: Plan sytuacyjny

Nr 2.1

Nr umowy: ZDP.WO.261.2.50/19

Data opracowania: 10/2023

Skala: 1:500