▨ PFU zakres rzeczowy (oznaczenie schematyczne)

Objaśnienia:

- ― granice działek
- ▬ ▬ projektowana granica pasa drogowego
- ― proj. krawędź jezdni

Zakres robót dotyczących PFU:

- 🟥 proj. ścieżka rowerowa
- 🟨 proj. chodnik
- 🟩 proj. ścieżka rowerowa jednokierunkowa z dopuszczeniem ruchu pieszego
- 🟧 proj. poszerzenie nawierzchni KR3 - droga DP 2429P
- 🟪 proj. poszerzenie nawierzchni KR4 - drogi DP 2438P i 2489P
- ▨ istn. chodniki
- 🟦 proj. wysepka

Zjazdy:

- ▨ proj. zjazdy bitumiczne
- ▨ proj. zjazdy z betonowej kostki brukowej

→ kierunek spływu wody

20,0 szerokość pasa drogowego

Wykonawca:	**DROMOST** SP. Z O.O. UL. TRÓJPOLE 3b, 61-693 POZNAŃ TEL: +48 61 827-76-70, FAX: +48 61 827-76-71 REGON630536655 NIP781-00-42-784 KRS0000175056	Data: 08.2017
Inwestor:	Zarząd Dróg Powiatowych w Poznaniu ul. Zielona 8 61-851 Poznań	Stadium: PFU

Budowa ścieżki rowerowej Poznań-Tulce-Gowarzewo w ciągu dróg powiatowych nr 2438P, 2429P, 2489P w zakresie programu funkcjonalno-użytkowego oraz koncepcja rozbudowy w/w dróg powiatowych na odcinkach od granicy miasta Poznania do Gowarzewa - ul. Czereśniowa

BRANŻA DROGOWA

Stanowisko:	Imię i nazwisko:	Nr uprawnień:	Specjalność:	Podpis
Projektant:	inż. M. Kruszewski	151/84/Pw	Projektowanie w specjalności konstrukcyjno-inżynieryjnej w zakresie dróg	
Asystent Projektanta:	mgr inż. F. Kruszewski	-	-	
Sprawdzający:	mgr inż. G. Nowacki	102/89/Pw	Projektowanie w specjalności konstrukcyjno-inżynieryjnej w zakresie dróg	

PLAN SYTUACYJNY

Skala: 1:500

Nr rys.: 2.2

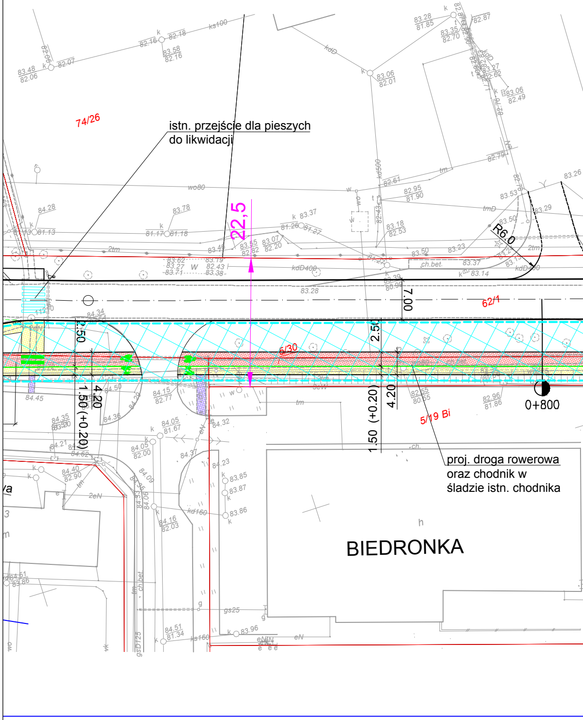

istn. przejście dla pieszych do likwidacji
74/26
22,5
R6.0
7.00
62/1
6/30
2.50
4.20
1.50 (+0.20)
5/19 Bi
0+800
proj. droga rowerowa oraz chodnik w śladzie istn. chodnika
BIEDRONKA

ZAŁĄCZNIK DO PFU

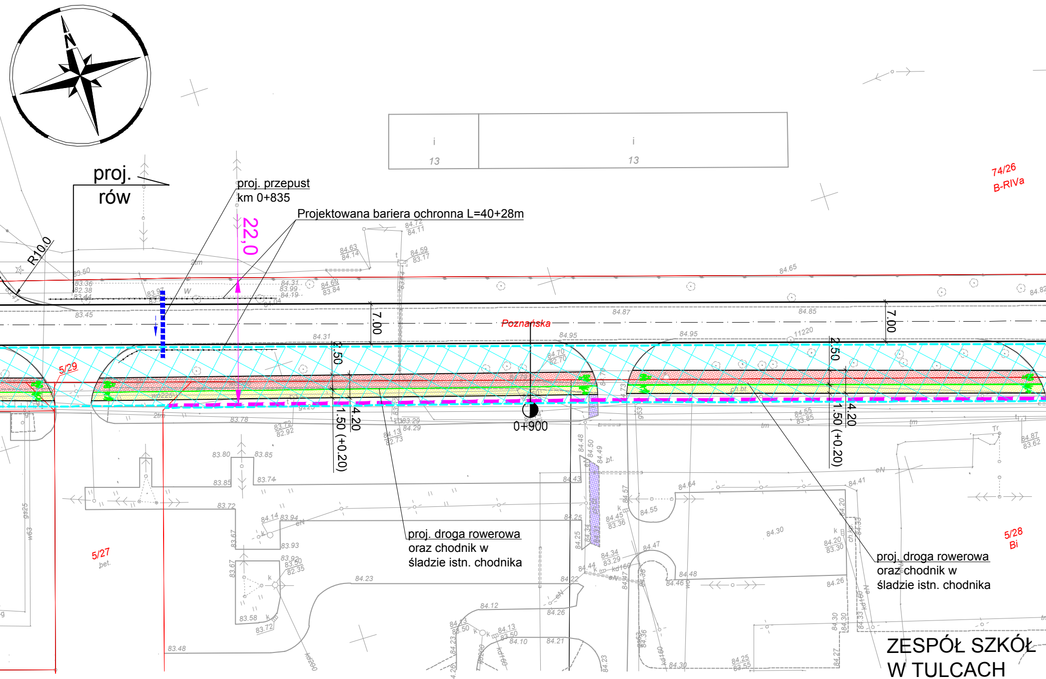
N
proj. rów
proj. przepust
km 0+835
Projektowana bariera ochronna L=40+28m
22,0
R10.0
Poznańska
7.00
2.50
4.20
1.50 (+0.20)
0+900
proj. droga rowerowa
oraz chodnik w
śladzie istn. chodnika
proj. droga rowerowa
oraz chodnik w
śladzie istn. chodnika
74/26
B-RIVa
5/29
5/27
5/28
Bi
13
13
ZESPÓŁ SZKÓŁ
W TULCACH

OD KM 0+820 DO 1+320 RÓW LEWOSTRONNY
WŁĄCZONY POPRZEZ PRZEPUST DO ROWU PRAWEGO

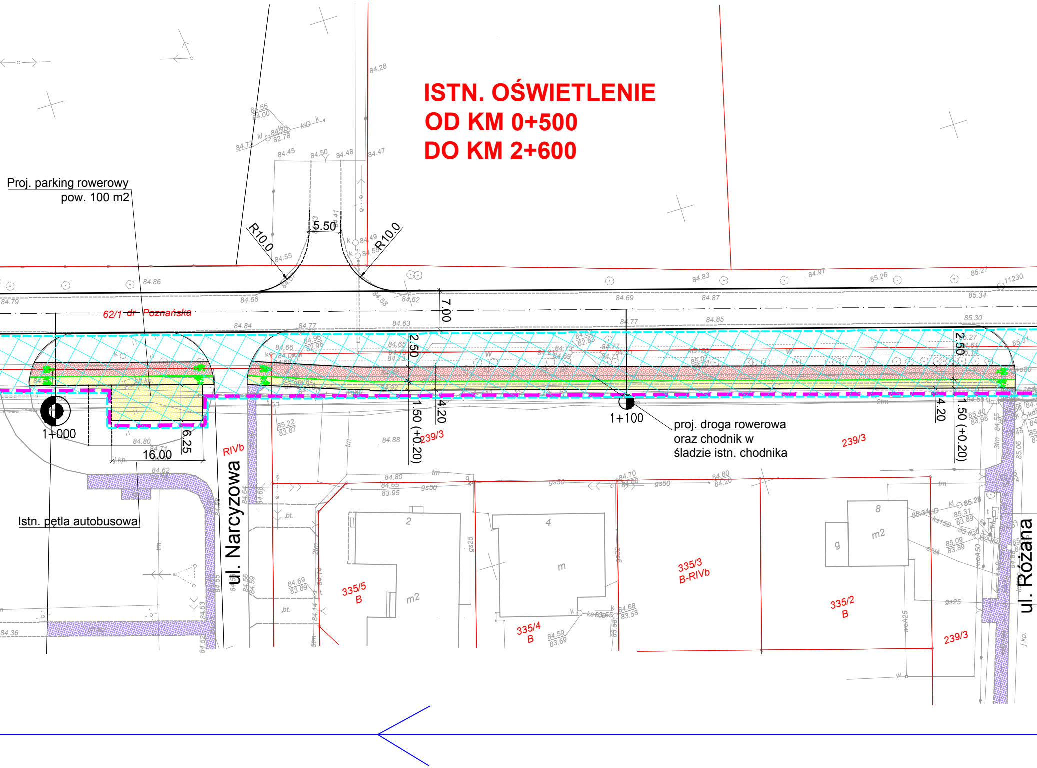
ISTN. OŚWIETLENIE
OD KM 0+500
DO KM 2+600
Proj. parking rowerowy
pow. 100 m2
Istn. pętla autobusowa
ul. Narcyzowa
ul. Różana
62/1 dr Poznańska
proj. droga rowerowa
oraz chodnik w
śladzie istn. chodnika
1+000
1+100
R10.0
R10.0
5.50
7.00
2.50
4.20
1.50 (+0.20)
2.50
4.20
1.50 (+0.20)
16.00
6.25
239/3
239/3
239/3
335/5
B
335/4
B
335/3
B-RIVb
335/2
B
RIVb
2
4
8
m
m2
m2
g

Uwaga
Pomiędzy ścieżką rowerową a chodnikiem
wprowadzić pas szerokości 0.20 m
stanowiący skrajnie ścieżki rowerowej
(kostka koloru grafitowego)

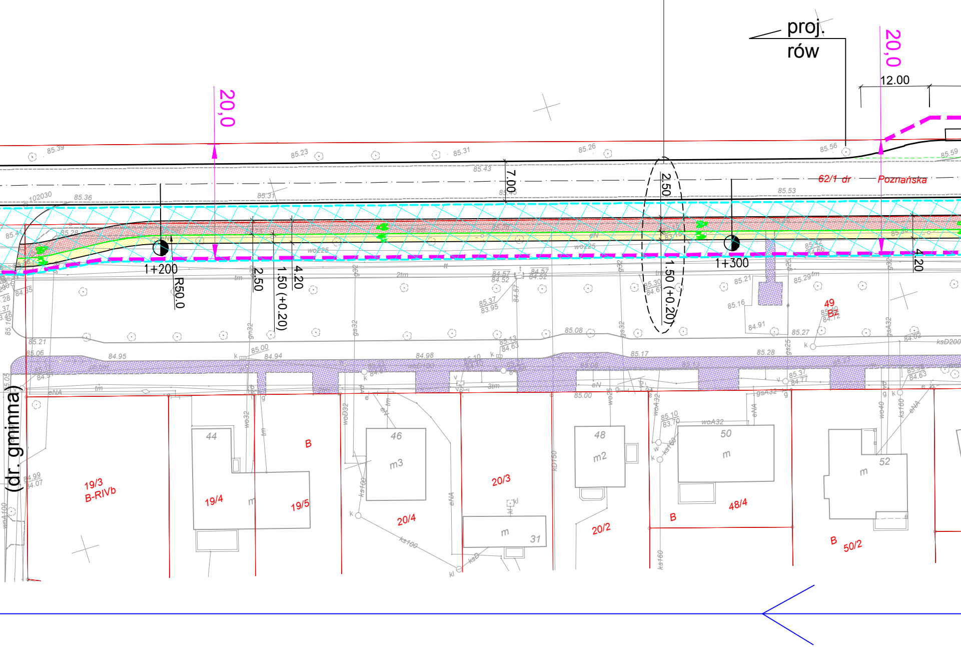
proj.
rów
20,0
20,0
12.00
7.00
2.50
1.50 (+0.20)
2.50
1.50 (+0.20)
4.20
4.20
1+200
1+300
R50.0
62/1 dr
Poznańska
(dr. gminna)
19/3
B-RIVb
19/4
19/5
B
44
46
m3
20/4
20/3
31
m
48
m2
20/2
50
m
48/4
B
49
Bz
52
m
B
50/2
85.39
85.23
85.31
85.26
85.56
85.59
85.43
85.37
85.36
85.53
85.21
85.16
85.29
85.27
84.91
85.08
85.17
85.28
84.95
84.94
85.00
84.98
85.00
wo225
wo225
2tm
eN
eNA
tm
ksD200
ks160
kD150
woA32
woD32
wo32
gs32
gsA32

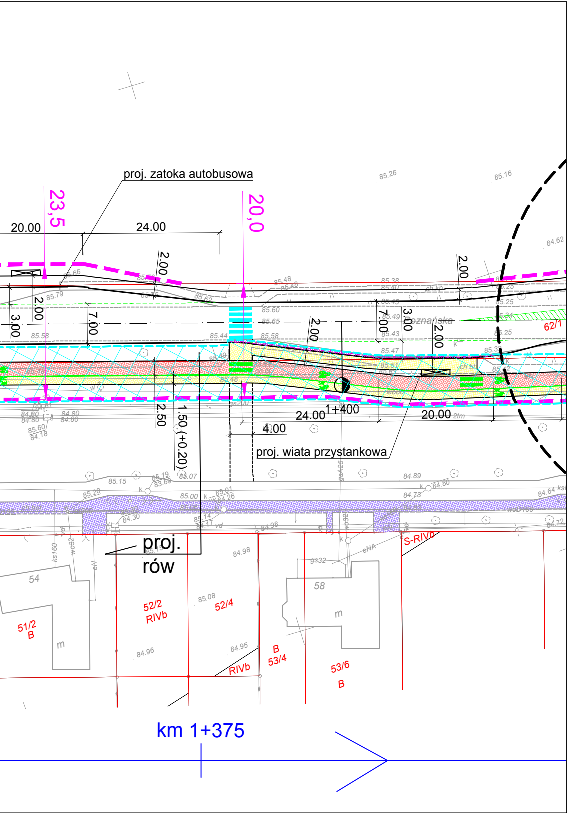
proj. zatoka autobusowa
23,5
20,0
20.00
24.00
2.00
3.00
7.00
Poznańska
62/1
24.00
1+400
20.00
4.00
2.50
1.50 (+0.20)
proj. wiata przystankowa
proj. rów
54
51/2
B
52/2
RIVb
52/4
58
B
53/4
RIVb
53/6
B
S-RIVb
km 1+375