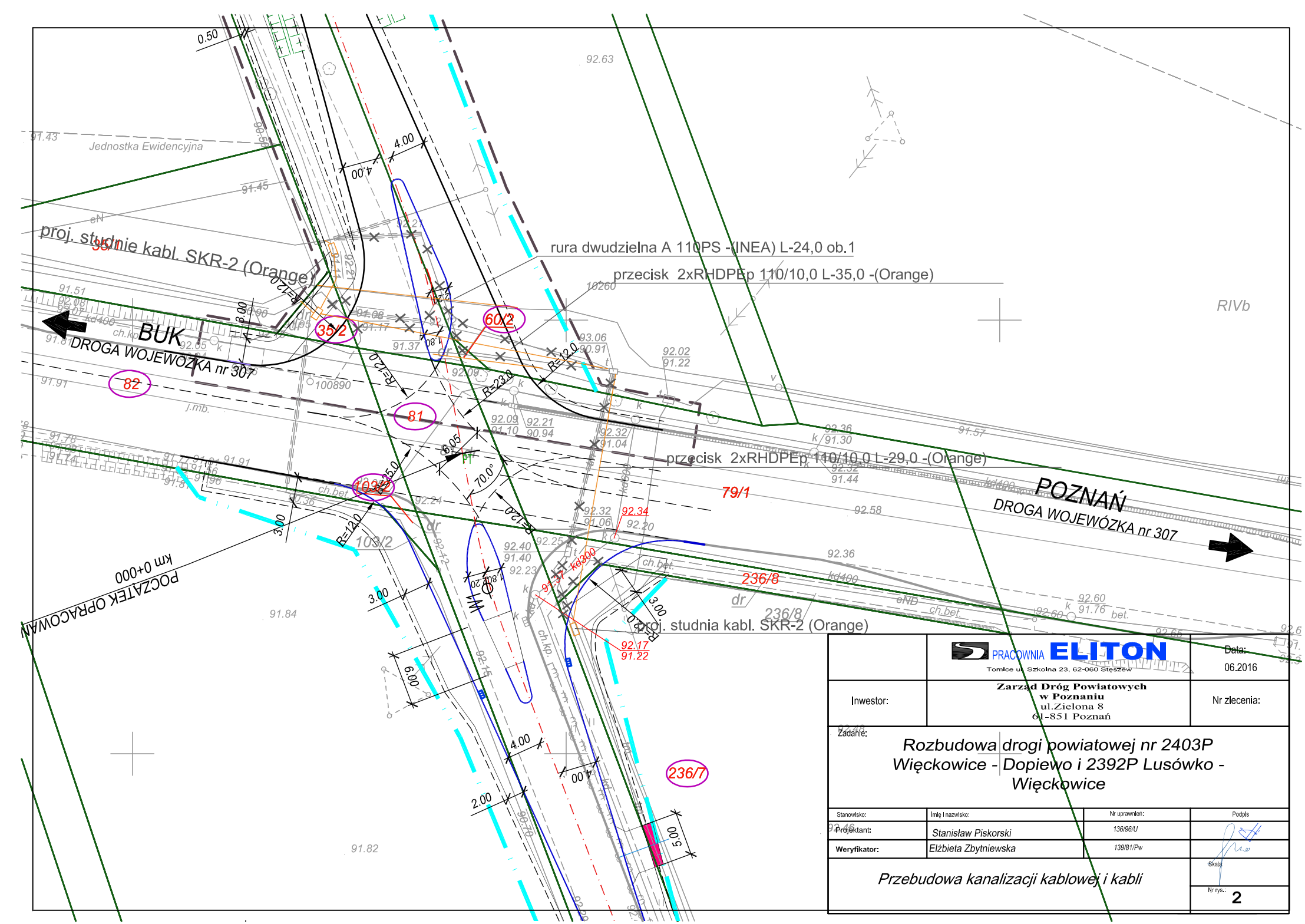

	PRACOWNIA ELITON Tomice ul. Szkolna 23, 62-060 Stęszew	Data: 06.2016
Inwestor:	Zarząd Dróg Powiatowych w Poznaniu ul.Zielona 8 61-851 Poznań	Nr zlecenia:

Zadanie:

Rozbudowa drogi powiatowej nr 2403P Więckowice - Dopiewo i 2392P Lusówko - Więckowice

Stanowisko:	Imię i nazwisko:	Nr uprawnień:	Podpis
Projektant:	Stanisław Piskorski	136/96/U	
Weryfikator:	Elżbieta Zbytniewska	139/81/Pw	

Przebudowa kanalizacji kablowej i kabli

Skala:

Nr rys.: 2