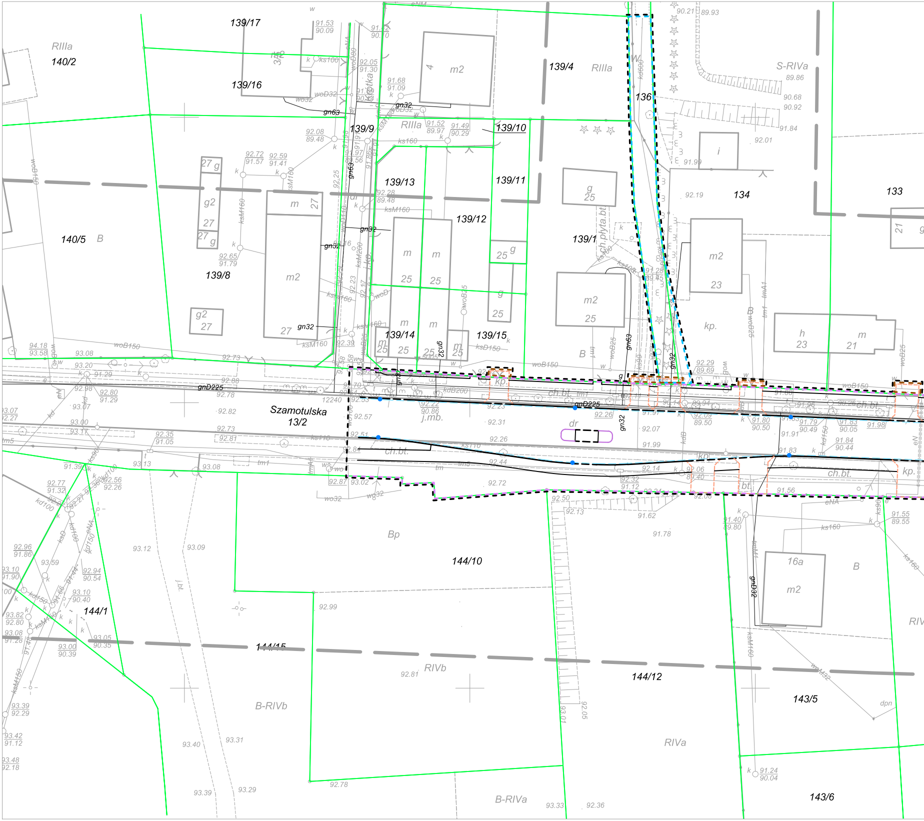
RIIIa
140/2
139/17
139/16
139/4
RIIIa
136
S-RIVa
139/9
RIIIa
139/10
139/13
139/11
134
133
140/5
B
139/12
139/1
139/8
139/14
139/15
kp.
Szamotulska
13/2
ch.bt.
j.mb.
dr
gnD225
Bp
144/10
144/1
144/15
RIVb
144/12
143/5
B-RIVb
RIVa
B-RIVa
143/6
16a
m2
B
RIV
m2
m2
m2
23
m2
25
h
23
m
21
i
g
25
27
g2
27
m
27
m
25
m
25
ch.plyta.bt.
kp.
ch.bt.
bt.

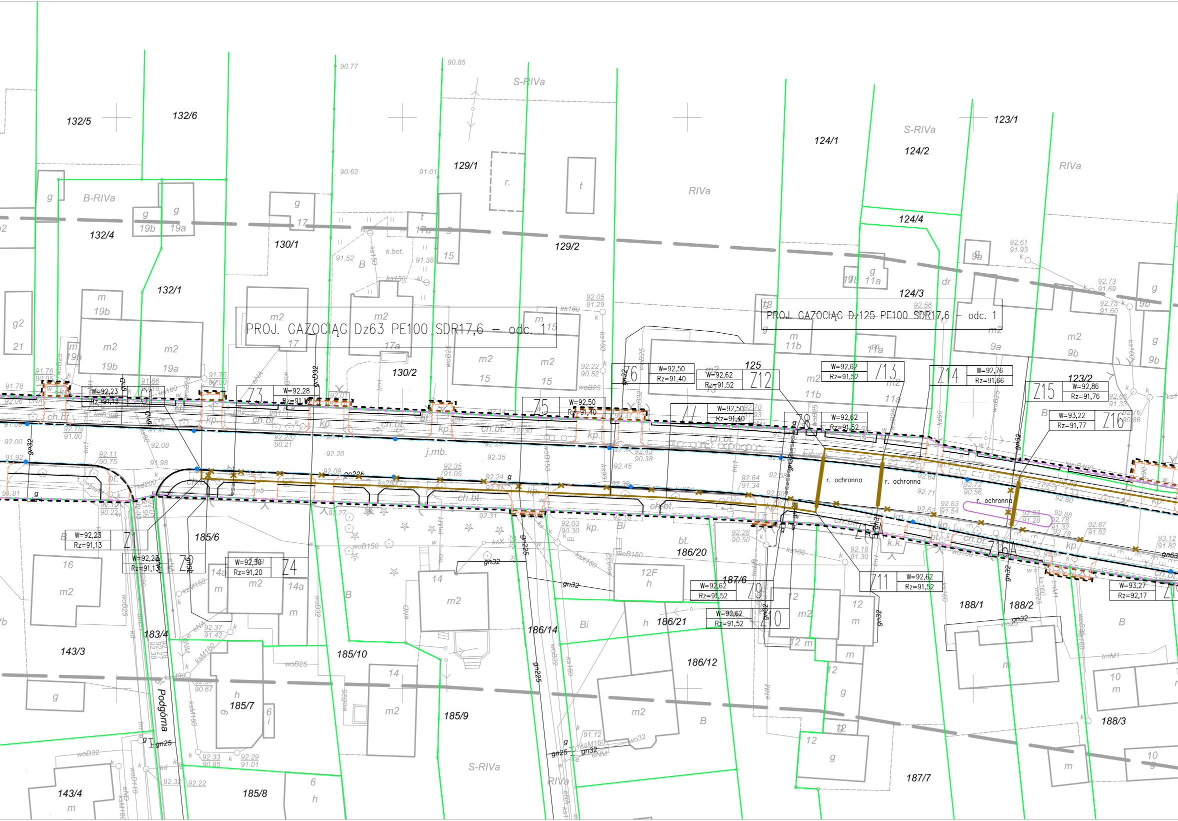

PROJ. GAZOCIĄG Dz63 PE100 SDR17,6 – odc. 1
PROJ. GAZOCIĄG Dz125 PE100 SDR17,6 – odc. 1
Z1 W=92,23 Rz=91,13
Z2 W=92,23 Rz=91,13
Z3 W=92,28 Rz=91,18
Z4 W=92,30 Rz=91,20
Z5 W=92,50 Rz=91,40
Z6 W=92,50 Rz=91,40
Z7 W=92,50 Rz=91,40
Z8 W=92,62 Rz=91,52
Z9 W=92,62 Rz=91,52
Z10 W=92,62 Rz=91,52
Z11 W=92,62 Rz=91,52
Z12 W=92,62 Rz=91,52
Z13 W=92,62 Rz=91,52
Z14 W=92,76 Rz=91,66
Z15 W=92,86 Rz=91,76
Z16 W=93,22 Rz=91,77
Z16A
W=93,27 Rz=92,17
r. ochronna
r. ochronna
r. ochronna
Podgórna
132/5
132/6
132/4
132/1
130/1
130/2
129/1
129/2
124/1
124/2
124/3
124/4
123/1
123/2
125
185/6
185/7
185/8
185/9
185/10
183/4
143/3
143/4
186/12
186/14
186/20
186/21
187/6
187/7
188/1
188/2
188/3
S-RIVa
B-RIVa
RIVa
S-RIVa
RIVa
S-RIVa
RIVa
ch.bt.
kp.
j.mb.
bt.
gn32
gn225
gn25

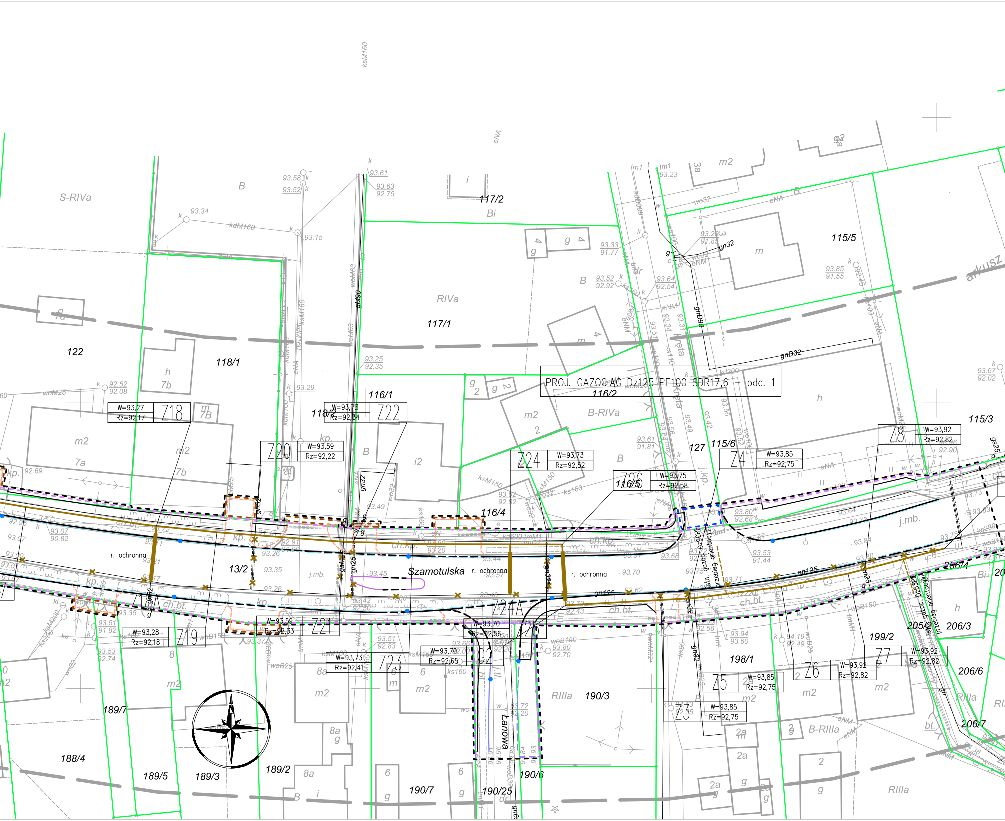
PROJ. GAZOCIĄG Dz125 PE100 SDR17,6 - odc. 1
Szamotulska
Łanowa
Kręta
arkusz
r. ochronna
r. ochronna
r. ochronna
Z18
W=93,27
Rz=92,17
Z18A
Z19
W=93,28
Rz=92,18
Z20
W=93,59
Rz=92,22
Z21
W=93,59
Rz=92,33
Z22
W=93,73
Rz=92,34
Z23
W=93,73
Rz=92,41
Z24
W=93,73
Rz=92,52
Z24A
W=93,70
Rz=92,56
Z25
W=93,70
Rz=92,65
Z26
W=93,75
Rz=92,58
Z3
W=93,85
Rz=92,75
Z4
W=93,85
Rz=92,75
Z5
W=93,85
Rz=92,75
Z6
W=93,92
Rz=92,82
Z7
W=93,92
Rz=92,82
Z8
W=93,92
Rz=92,82
S-RIVa
B
Bi
RIVa
B-RIVa
RIIIa
B-RIIIa
117/2
117/1
118/1
118/2
116/1
116/2
116/4
116/5
115/5
115/3
115/6
127
122
13/2
188/4
189/7
189/5
189/3
189/2
190/7
190/25
190/6
190/3
198/1
199/2
205/2
206/3
206/4
206/6
206/7
gn125
gn32
gnD32
gnD90
ksM160
kdM160
woM63
woM25
ksM150
ks160
woB150
woB25
eNA
eNM
tm1
dM90
j.mb.
ch.bt.
ch.kp.
kp.
istn. gazoc. przebieg orientacyjny

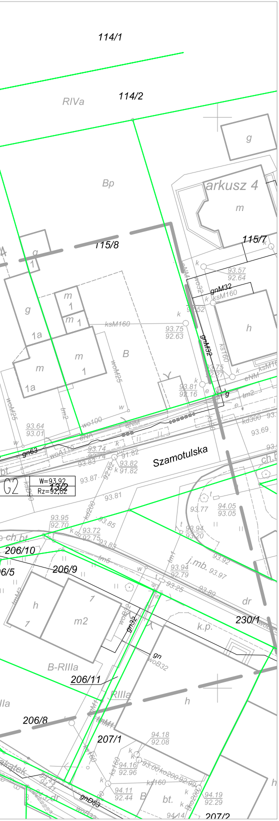
114/1
114/2
RIVa
g
Bp
arkusz 4
m
115/8
115/7
93.57
92.64
gnM32
ksM160
g
1a
m
1
m 1
kM160
93.75
92.63
h
B
m
1
1a
wo/M25
ks160
93.75
92.27
eNM
93.81
92.16
g
93.64
93.01
wo100
gn63
93.74
93.74
93.83
91.82
93.82
91.82
Szamotulska
kd300
93.69
G2
W=93.92
Rz=92.62
13/2
93.87
93.81
93.77
94.05
93.05
93.95
92.70
93.72
92.75
93.85
93.83
93.94
93.20
ch.bt
206/10
206/9
06/5
93.92
j.mb.
93.97
93.94
92.79
93.25
93.89
dr
h
m2
7
1
gn32
230/1
k.p.
gn
woB32
B-RIIIa
206/11
RIIIa
lla
206/8
h
207/1
94.18
92.08
94.16
92.96
93.00
ko200
92.99
ks160
94.11
92.44
B
bt.
94.19
92.29
gnD63
94.14
207/2
h

## LEGENDA

| | |
|---|---|
| — — — | teren niezbędny dla obiektów budowlanych, w tym: |
| – – – | linie rozgraniczające teren drogi powiatowej |
| – – – | linie rozgraniczające teren drogi gminnej |
| – – – | zakres obszaru niezbędnego do budowy lub przebudowy innych dróg publicznych |
| – – – | zakres obszaru niezbędnego do budowy lub przebudowy sieci uzbrojenia terenu |
| – – – | zakres obszaru niezbędnego do budowy lub przebudowy zjazdów |
| ——— | istniejące granice działek |
| 222/1 | istniejące numery działek |
| | projektowana oś |
| ——— | projektowany krawężnik 20x30cm |
| – – – – | projektowany krawężnik 20x30cm obniżony |
| ——— | projektowane obrzeże betonowe 8x30cm |
| - - - - - | projektowany krawężnik drogowy 12x25cm obniżony |
| – – – – | projektowany krawężnik uliczny 15x30cm obniżony |
| – – – – | projektowany ściek z kostki |
| ——— | projektowana sieć gazowa |

**SMP projektanci**

SMP Projektanci Sp. z o.o. Sp. k.
ul. Głuchowska 1
60-101 Poznań
www.smp.poznan.pl
e-mail: biuro@smp.poznan.pl
tel. 61 861 96 36, fax. 61 861 06 44
NIP 779-23-71-246 REGON 301375359

Inwestor:
Zarząd Dróg Powiatowych w Poznaniu
ul. Zielona 8, 61-851 Poznań

Nazwa inwestycji:
Rozbudowa drogi powiatowej nr 2400P (ul. Szamotulska),
odcinek między ul. Kolejową a Pocztową w m. Rokietnica

Branża: GAZOWA

Stadium dokumentacji: PB/PW

| Stanowisko | Imię i nazwisko | Nr uprawnień specjalność | Podpis |
|---|---|---|---|
| Projektant | inż. Agnieszka Rak | SLK/1159/POWS/06<br>instalacyjna | |
| Opracował | | | |
| Opracował | | | |
| Sprawdzający | mgr inż. Agnieszka Pach | 137/PW/2002<br>instalacyjna | |

Tytuł rysunku: Plan sytuacyjny

Nr 2

Nr umowy: ZDP.Wl.262.9/16

Data opracowania: 04/2017

Skala: 1:100/250