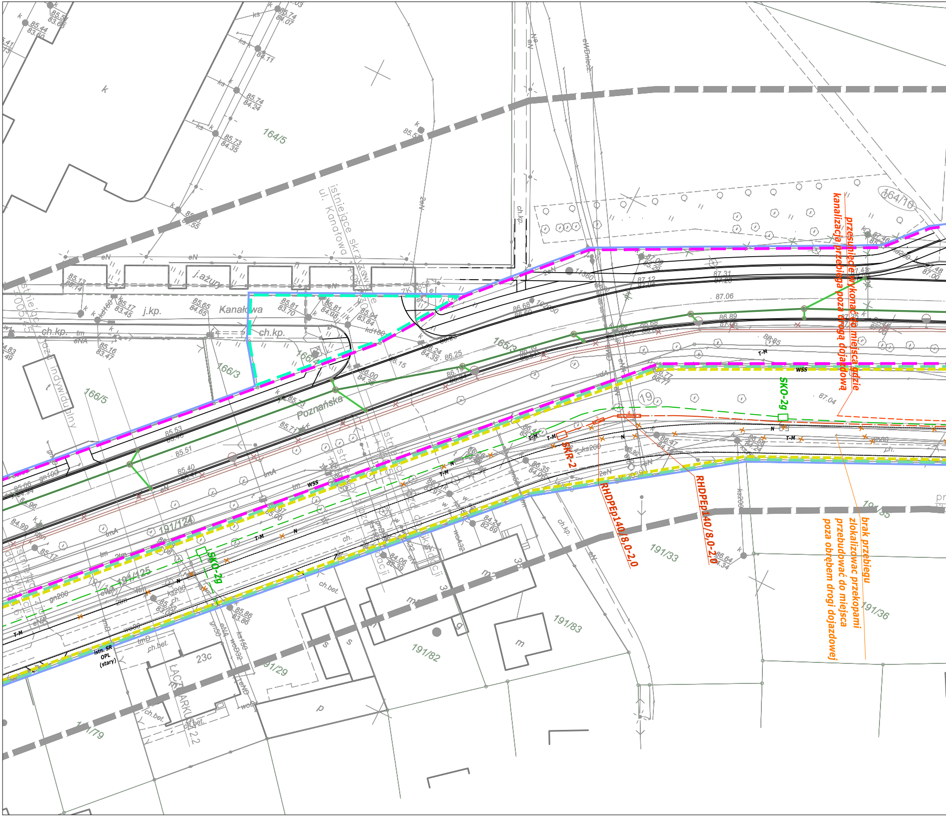
przesunięcie wykonać do miejsca gdzie kanalizacja przebiega poza drogą dojazdową
brak przebiegu zlokalizować przekopami przebudować do miejsca poza obrębem drogi dojazdowej
RHDPEp140/8,0-2,0
RHDPEp140/8,0-2,0
SKR-2
SKO-2g
SKO-2g
istn. SR OPL (stary)
istniejące skrzyżowanie ul. Kanałowa
Kanałowa
Poznańska
j.ażur.
j.kp.
ch.kp.
ch.bet.
WSS
T-M
N
164/5
164/10
165/3
166/3
166/4
166/5
191/124
191/125
191/33
191/35
191/36
191/82
191/83
191/29
191/79
23c
19
ŁĄCZKI

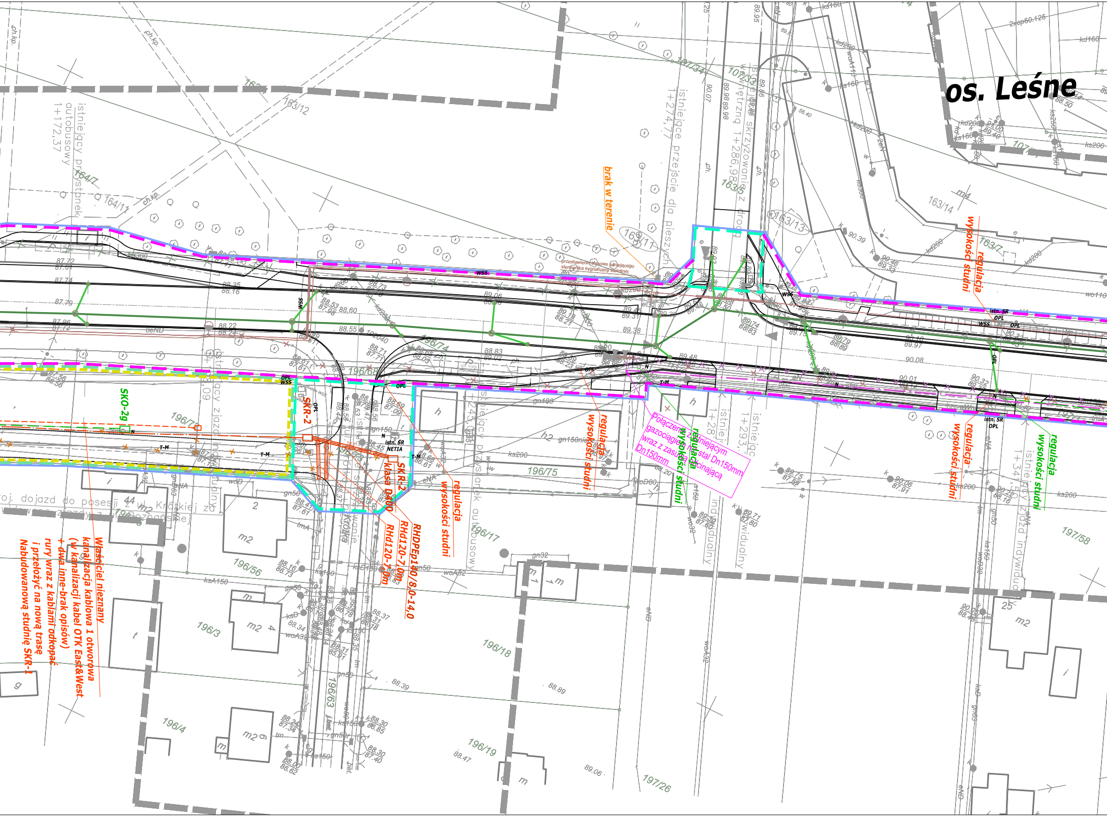

os. Leśne
brak w terenie
przestawienie trasowe istniejącego sterownika sygnalizacji świetlnej
regulacja wysokości studni
regulacja wysokości studni
regulacja wysokości studni
regulacja wysokości studni
regulacja wysokości studni
Połączenie z istniejącym gazociągiem stal Dn150mm wraz z zasuwą odcinającą Dn150mm
SKO-2g
SKR-2
SKR-2 klasa D400
RHDPEp140/8,0-14,0
RHd120-7,0m
RHd120-7,0m
istn. ŚR NETIA
istn. ŚR OPL
OPL
WSS
T-M
N
Właściciel nieznany kanalizacja kablowa 1 otworowa (w kanalizacji kabel OTK East&West + dwa inne-brak opisów) rury wraz z kablami odkopać i przełożyć na nową trasę Nabudowaną studnię SKR-1
istniejący przystanek autobusowy 1+172,37
istniejące przejście dla pieszych 1+274,77
istniejące skrzyżowanie z drogą wewnętrzną 1+286,98
istniejący przystanek autobusowy 1+245,085
istniejący zjazd indywidualny 1+28
istniejący zjazd indywidualny 1+293,
istniejący zjazd indywidualny 1+341,52
proj. dojazd do posesji z ul. Krótkiej za wyłączeniem zjazdy z ul. Poznańskiej
ul. Krótka
163/12
163/11
163/5
163/13
163/14
163/7
164/7
164/11
107/34
107/33
107/1
196/74
196/68
196/75
196/77
196/73
196/56
196/3
196/4
196/63
196/17
196/18
196/19
197/26
197/58
ch.kp.
kd200
ks200
ks160
kd160
gn150
gn50
woA32
ks150
88.35
88.16
89.06
88.60
89.38
90.08
90.01
88.39
88.89
88.47
89.06
m2
h
h2
m

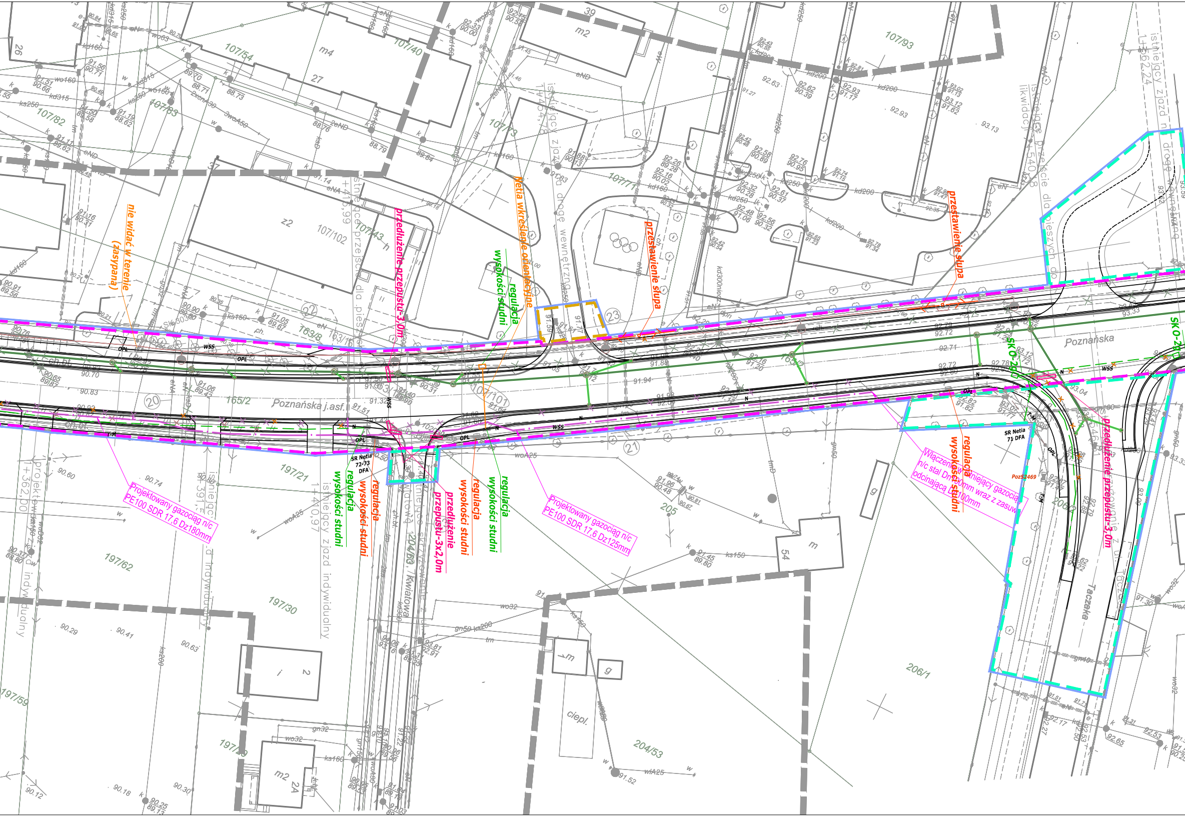
nie widać w terenie (zasypana)
przedłużenie przepustu-3,0m
Netia wkreślenie orientacyjne
regulacja wysokości studni
przestawienie słupa
przestawienie słupa
SKO-2
Poznańska
Poznańska j.asf.
SR Netia 72-73 DFA
SR Netia 71 DFA
Projektowany gazociąg n/c PE100 SDR 17,6 Dz180mm
regulacja wysokości studni
regulacja wysokości studni
przedłużenie przepustu-3x2,0m
regulacja wysokości studni
regulacja wysokości studni
Projektowany gazociąg n/c PE100 SDR 17,6 Dz125mm
Włączenie w istniejący gazociąg n/c stal Dn100mm wraz z zasuwą odcinającą Dn100mm
regulacja wysokości studni
Poz52469
przedłużenie przepustu-3,0m
Kwiatowa
Taczaka
istniejący zjazd indywidualny
istniejące przejście dla pieszych
projektowany zjazd indywidualny
istniejący zjazd na drogę wewnętrzną
1+362,00
1+391,5
1+410,97
1+415,99
1+362,24
1+540,8
107/54
107/40
107/82
107/83
107/73
107/71
107/93
107/102
107/43
163/8
165/2
197/21
197/62
197/30
197/59
197/29
205
206/1
204/53
204/50
m4
m2
z2
m
ciepl.
g

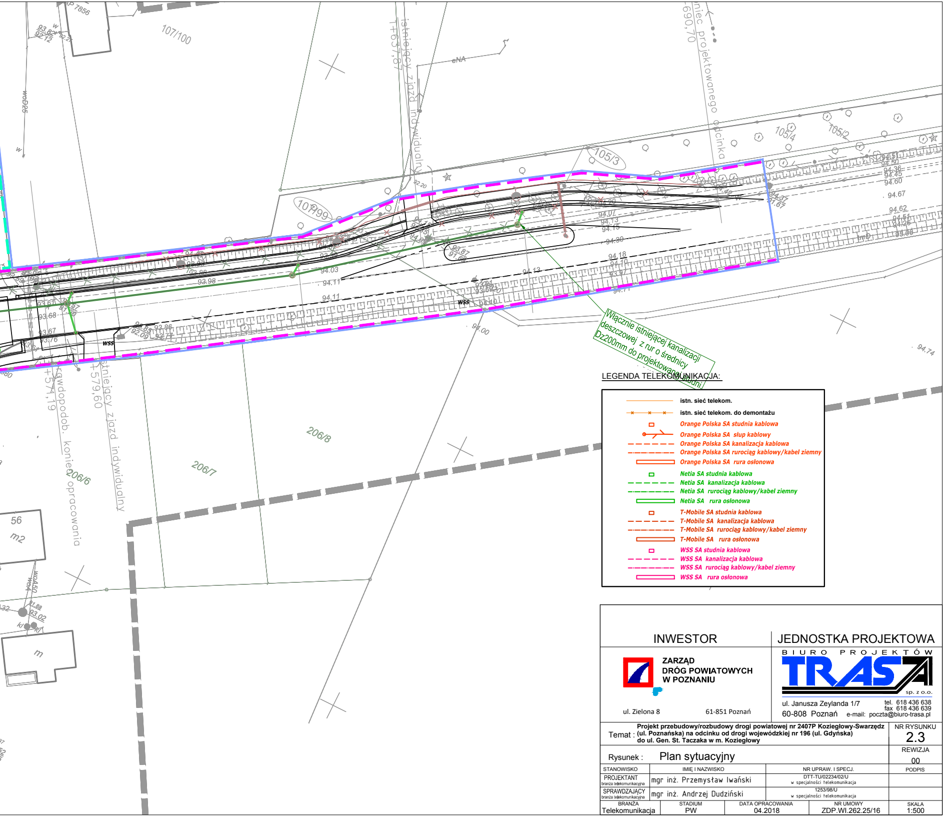
P 7856
107/100
eNA
istniejący zjazd indywidualny
1+637,87
koniec projektowanego odcinka
1+690,70
105/4
105/2
105/3
107/99
WSS
206/8
206/7
206/6
prawdopodob. koniec opracowania
1+571,19
istniejący zjazd indywidualny
1+579,60
56
m2
m
94.67
94.62
94.74
94.00
94.11
94.03
93.98
94.13
94.18
94.30

Włącznie istniejącej kanalizacji deszczowej z rur o średnicy Dz200mm do projektowanej studni.

LEGENDA TELEKOMUNIKACJA:

—	**istn. sieć telekom.**
—×—×—	**istn. sieć telekom. do demontażu**
▭	*Orange Polska SA studnia kablowa*
⊸	*Orange Polska SA słup kablowy*
– – – –	*Orange Polska SA kanalizacja kablowa*
–·–·–	*Orange Polska SA rurociąg kablowy/kabel ziemny*
▭	*Orange Polska SA rura osłonowa*
▭	*Netia SA studnia kablowa*
– – – –	*Netia SA kanalizacja kablowa*
–·–·–	*Netia SA rurociąg kablowy/kabel ziemny*
▭	*Netia SA rura osłonowa*
▭	*T-Mobile SA studnia kablowa*
– – – –	*T-Mobile SA kanalizacja kablowa*
–·–·–	*T-Mobile SA rurociąg kablowy/kabel ziemny*
▭	*T-Mobile SA rura osłonowa*
▭	*WSS SA studnia kablowa*
– – – –	*WSS SA kanalizacja kablowa*
–·–·–	*WSS SA rurociąg kablowy/kabel ziemny*
▭	*WSS SA rura osłonowa*

INWESTOR	JEDNOSTKA PROJEKTOWA
ZARZĄD DRÓG POWIATOWYCH W POZNANIU ul. Zielona 8 61-851 Poznań	BIURO PROJEKTÓW TRASA sp. z o.o. ul. Janusza Zeylanda 1/7 60-808 Poznań tel. 618 436 638 fax 618 436 639 e-mail: poczta@biuro-trasa.pl

Temat : **Projekt przebudowy/rozbudowy drogi powiatowej nr 2407P Koziegłowy-Swarzędz (ul. Poznańska) na odcinku od drogi wojewódzkiej nr 196 (ul. Gdyńska) do ul. Gen. St. Taczaka w m. Koziegłowy**

NR RYSUNKU 2.3

Rysunek : Plan sytuacyjny

REWIZJA 00

STANOWISKO	IMIĘ I NAZWISKO	NR UPRAW. I SPECJ.	PODPIS
PROJEKTANT branża telekomunikacyjna	mgr inż. Przemysław Iwański	DTT-TU/02234/02/U w specjalności telekomunikacja	
SPRAWDZAJĄCY branża telekomunikacyjna	mgr inż. Andrzej Dudziński	1253/98/U w specjalności telekomunikacja	

BRANŻA	STADIUM	DATA OPRACOWANIA	NR UMOWY	SKALA
Telekomunikacja	PW	04.2018	ZDP.WI.262.25/16	1:500